Diario Carioca

Director : J. E. DE MACEDO SOARES

Anno III — Numero 563 | Rio de Janeiro, Sexta-feira, 18 de Abril de 1930 | Numero avulso 100 réis

O CATTETE PROVOCA!

Os serventes da prepotencia linguiceira, em desespero de causa, não conseguem mais, sequer, salvar as apparencias.

Não nos surprehende a subserviencia dos eunucos; ella é a exacta continuidade do agachamento com que essa gente tem conseguido manter o estomago repleto. Apenas, era de se esperar que, para impressionar o indigena, para compor decisões passivissimas, obedientes á reconhecida parcialidade do "czar", algo fizessem os seus acolytos para "tapear" a expectativa nacional em torno do ultimo acto da farça do reconhecimento.

Mas, qual o que! — Fornecer livros ao exame dos contestantes portadores de documentos de indiscutivel comprovação da fraude deslavada e revoltante, com que os estellionatarios forgicaram o pilherico "milhão" attribuido ao "Bico de Lacre", seria patentear, sem rebuços, toda a bandalheira das votações em massa do eleitorado inexistente que "votou", de cruz, no candidato gorado do Cattete.

Nada disto. A tramoia não póde soffrer contestação.

Os diplomados estão, irrevogavelmente, eleitos. O exame atrapalharia o reconhecimento, e os papagaios têm pressa do milho.

Reconhecem-se, desse modo, por atacado, os "legitimos donos" dos logares presenteados, (como premio da grande patifaria), aos representantes do cangaceirismo presidencial.

E, o "braço forte" arranja, com isso, a forquilha, atrás da qual esconderá a sua alarmada figura, para recomeçar o tiroteio, agora defensivo, contra a fortaleza liberal que, **malgré tout**, não se quiz render.

Permittir-se vista de livros aos contestantes?

Mas, em que terra vivemos nós?

Autorizar o procurador dos esbulhados da Parahyba á contestação dos diplomas conferidos ao "Aza Negra", ao "Tocha", e aos demais domesticos do "homem da tremedeira", o "integro" Heraclito?

Ora, ora.

Por acaso, não será, ainda, o sr. Pereira de Souza, o senhor de baraço e cutello, que commanda essa "choldra"?

Nada, pois, de contemporizações. O regimen continua a ser **o da madeira**, embora o caruncho esteja já a diminuir-lhe a resistencia.

Mas como recuar a esta altura?

Na hora do arrôxo, na vizinhança de assustadoras reviravoltas, quando as promessas ameaçam concretizar-se em factos positivos, o medo transforma-se, naturalmente, não em coragem, mas em allucinada bravura, em violentissima demencia, fruto exclusivo e "espontaneo" do instincto de conservação.

Sim. A canalha percebeu que é chegado o momento da tomada de contas por parte dos delegados da vontade popular.

Percebeu a decisão irrevogavel do liberalismo nacional de continuar sua marcha ascensional para a victoria da democracia.

Sabe ella que a palavra dos derrotistas teve apenas a virtude de incentivar o arremesso final.

Não ignora que as manifestações isoladas de transfugas sem prestigio não encontram éco no seio da dignidade brasileira.

Prev`, dest'arte, o resultado dos seus crimes.

Sente a approximação da hora dos julgamentos inappellaveis.

E, deante de toda essa tempestade indesviavel que se avizinha, celére, presentindo a quéda do raio justiceiro, estertora, escabuja e pratica desatinos extremos.

Pobre gente...

Que canalha!...

Elementos reaccionarios, açulados pelo governo federal, querem mesmo revolucionar o paiz!

A CAMARILHA PRESTISTA, QUE ESBULHOU OS ELEITOS DO POVO PARAHYBANO, ESTA' QUEIMANDO OS ULTIMOS CARTUCHOS PARA CONSEGUIR A INTERVENÇÃO NO HEROICO ESTADO QUE O GRANDE JOÃO PESSÔA DIRIGE — UM RELATO FIEL DOS ACONTECIMENTOS PROVOCADOS PELA INSENSATEZ DO SUPPLENTE DE JUIZ SECCIONAL DAQUELLA UNIDADE — A CONDEMNAVEL E INCOMPREHENSIVEL ATTITUDE DO PRESIDENTE DO SUPREMO TRIBUNAL FEDERAL

A intromissão ostensiva e criminosa do presidente da Republica, nas decisões da Junta Apuradora da Parahyba e o apoio que vem prestando aos

O sr. Godofredo Cunha, o homem que pez o Supremo Tribunal Federal ao serviço da politicagem do Cattete

cangaceiros do famigerado Zé Pereira, acabam de ser coroados por uma selvagem scena de sangue occorrida em plena capital parahybana.

Um dos juizes que funccionaram na Junta Apuradora fez cinco disparos de revólver contra o delegado de policia da cidade, sendo preso em flagrante.

O caso que vae descripto em todos os seus detalhes, em telegrammas do nosso correspondente, é verdadeiramente revoltante. A Parahyba, vem, de ha muito, soffrendo toda a sorte de attentados. O presidente da Republica transformou em juiz federal substituto um individuo que tinha como profissão o jogo.

A situação na capital parahybana é das mais graves.

O supplente de juiz federal que alvejou o delegado de policia, depois de ser preso em flagrante, teve a sua liberdade quasi exigida pela officialidade do batalhão do Exercito que se encontra naquelle Estado!

O sr. João Pessôa, respondeu aos officiaes do Exercito que não poderia pôr em liberdade um criminoso preso em flagrante, lembrando-lhe a medida do "habeas-corpus", de vez que esse instituto se barateou como nunca naquella terra.

Requerido o remedio, que foi immediatamente concedido, por um outro juiz, egualmente parcial, o criminoso foi posto, immediatamente, em liberdade.

Não obstante isso, o sr. Godofredo Cunha, em assomos de zelo pela dignidade da toga, que não se lembrou de defender, quando juizes facciosos a arrastaram na lama, em Bello Horizonte, não se cansava, hontem, de bradar, no Supremo Tribunal Federal, que era inadiavel a intervenção na Parahyba! que a Parahyba estava reclamando um interventor e que, pela honra da Justiça não podia ficar sem um retumbante desaggravo o attentado soffrido pelo juiz parahybano!...

O ATTENTADO — COMO O SUPPLENTE DO JUIZ FEDERAL PROCEDEU

PARAHYBA, 17 (Do correspondente) — Esta capital está profundamente abalada e indignada com o procedimento covarde do supplente do juiz federal, o conhecido jogador Cyro Pessôa, que tentou assassinar o delegado de policia, sr. Manoel de Moraes.

O facto passou-se do seguinte modo:

A' tarde, quando entrava na redacção do "Diario da Parahyba", afim de apurar denuncia de achacamento contra um agente de policia, o delegado Manoel de Moraes foi alvejado com cinco tiros, pelo conhecido jogador Cyro Pessôa, hoje arvorado em supplente de juiz federal.

A autoridade policial saiu illesa do attentado, em virtude da intervenção do ordenança, que ficou ferido no braço esquerdo, havendo a bala resvalado, ao pegar no cinturão.

Em defesa, o soldado sacou do sabre, ferindo ligeiramente Cyro Pessôa e conseguiu desarmal-o, sendo esse, então, preso e autuado em flagrante.

O grande presidente João Pessôa que encarna, neste momento, as energias invenciveis do Brasil que resiste á obra nefasta do banditismo officializado

Mais tarde, o commandante do 22.º Batalhão de Caçadores, coronel Mauricio Cardoso, acompanhado do major Julio Couceiro e do tenente Manoel Lisboa exigiu a soltura do preso, allegando tratar-se de um juiz; o secretario da Segurança Publica negou-se a attendel-o, dizendo que iria ouvir a opinião do presidente do Estado, pois a liberdade do criminoso, dada pela sua livre vontade, constituiria crime.

(Continúa na 12ª pagina).

O dia da Paixão de Jesus

Grandes romarias nos templos da cidade

O quadro mais emocionante da tragedia do Calvario

O mundo catholico commemora, hoje, a Paixão e Morte de N. Senhor, o Deus humanizado. Jesus, cujos exemplos têm sido tão desprezados pelos homens, e cuja doutrina, de modo tão vario, tem sido interpretada pelos seus inimigos, continua a amal-os com a mesma bondade infinita, com o mesmo ardor, com a mesma abnegação. Continua a ser simples e sempre bom, offerecendo no santo mysterio da Eucharistia, o seu corpo divino, pela salvação da humanidade, desta mesma humanidade que não quer comprehender que a cruz do Golgotha, que illuminou o mundo, foi, é e será sempre, o limiar da porta do Céo.

AS SOLENNIDADES QUE TERÃO LOGAR HOJE E SABBADO DE ALLELUIA

Egreja de São João Baptista e N. S. do Allivio

A's 8 horas, canto da Paixão, adoração da Santa Cruz, procissão do Santissimo Sacramento para reposição e missa dos presantificados. A's 15 horas, exposição do Senhor Morto e Via-Sacra solenne. A's 19,30 horas, officio de Trevas e sermão da Paixão, pelo revmo. frei Claudio Argote A. R., vigario da parochia.

Sabbado de Alleluia, todo o ceremonial ás 7 horas.

MATRIZ DE S. JOSE'

A's 10 horas, missa dos presantificados, sermão da Paixão por monsenhor Mello, adoração da Cruz; ás 16 horas, exposição do Senhor Morto, até ás 23 horas.

Sabbado de Alleluia, das 9 ás 12 horas, distribuição de agua benta.

CONVENTO DE SANTO ANTONIO

A's 9 horas, missa dos presantificados; ás 16,30 horas, Via-Sacra, sermão da Paixão e veneração da reliquia da Santa Cruz.

Sabbado de Alleluia, todas as solennidades relativas ao dia, ás 6 horas.

MATRIZ DA CANDELARIA

A's 10,30 horas, canto da Paixão, adoração da Cruz e procissão do Santissimo Sacramento.

Sabbado de Alleluia ás solennidades, começam as 9 horas.

MOSTEIRO DE S. BENTO

A's 9 horas, canto da Paixão, sermão de Lagrimas por d. Placido de Oliveira, adoração da Cruz e missa dos presantificados. A's 18 horas, officio de Trevas.

Sabbado de Alleluia as solennidades começam ás 8 horas.

EGREJA DO DIVINO SALVADOR

A's 9 horas, missa dos presantificados, canto da Paixão, adoração da Cruz. A's 15 horas, Via-Sacra e sermão. A's 18 horas, procissão do Enterro e sermão de Lagrimas.

Sabbado de Alleluia, começam ás 7 horas as solennidades.

MATRIZ DE S. JOÃO BAPTISTA DA LAGOA

Missa dos presantificados, ás 8 horas, canto da Paixão e adoração da Cruz; ás 15 horas, Via-Sacra e sermão da Agonia, por monsenhor José Gonçalves de Rezende. Exposição do Senhor Morto e Virgem das Dores. Officio Divino ás 20 horas pelos sacerdotes.

No sabbado de Alleluia começam as solennidades ás 7,30 horas.

MATRIZ DE SANTA RITA

A's 8 horas, missa dos presantificados com canticos da Paixão e adoração da Cruz. Das 15 horas em deante, haverá exposição do Senhor Morto e ás 20 horas, sermão da soledade pelo conego Pio Cesar.

MATRIZ DE S. JOAQUIM

A's 8 horas, officio da Paixão, missa dos presantificados, sermão pelo padre Jacintho Carolino; ás 16 horas, Via-Sacra e sermão de Lagrimas pelo conego Olympio de Castro.

As solennidades no sabbado de Alleluia começam ás 8 horas.

(Continúa na 12ª pagina).

O CONVENIO DO CAFÉ

Sr. Rolim Telles, o modernissimo professor de economia politica, cujas theorias falharam fragorosamente

Na imprensa de São Paulo, frequentemente se lêem apreciações depreciativas do concurso que os demais Estados caféeiros, sobretudo o de Minas, têm prestado á defesa do café.

A verdade é que, até agora, todos esses Estados co-irmãos ficaram sujeitos a um verdadeiro jugo do Instituto Paulista, cujo fracasso previsto e inevitavel prejudicou, profundamente, não só a economia paulista, como, principalmente, a dos outros Estados productores.

E, no emtanto, ainda os seus publicistas censuram os principios sadios da economia politica, sustentados por um homem eminente, como o sr. Olegario Maciel, futuro presidente do Estado de Minas, classificando-os de velharias, sem se darem conta de que foi precisamente o abandono desses principios que deu logar á debacle causada pelas modernissimas theorias do grande professor Rolim Telles, de triste memoria.

Oxalá o restabelecimento dos postulados immutaveis da sciencia economica prevaleça na hora de ser revisto o convenio do café.

Aliás, a verdade impõe que se diga, desde já, que todas as exigencias foram feitas por São Paulo aos Estados productores e que foram sempre menosprezadas as reclamações e appellos por elles feitos para as modificações indispensaveis á salvaguarda dos seus justos interesses.

Todos os favores e carinhos do governo federal e do Banco do Brasil, serviram, exclusivamente, a São Paulo. Nunca se calaram as queixas e censuras aos que, resignadamente, se submetteram ás directivas pretensiosas e ineptas do Instituto Paulista, cujos planos mirabolantes de emprestimos, escoamento de safras e vendas dos stocks, etc., são formulados e offerecidos á admiração do mundo sem a menor attenção, sem a mais leve consulta, sem qualquer intuito fraternal para com aquelles que acceitaram a orientação paulista e estão agora soffrendo as suas tremendas consequencias. E' justo, portanto, que, ao Instituto Paulista, caiba, nesta hora de derrocada, toda a maldição daquelles a quem, com a sua incompetencia e prosapia, reduziram á miseria. Fique elle sózinho com o quinhão de responsabilidade que lhe cabe e não queira dividil-o com os que outra coisa não fizeram, senão aceitar todas as suas imposições.

Dr. Olegario Maciel, futuro presidente de Minas, que fará a emancipação da lavoura cafeeira

Felizmente, o futuro presidente do Estado de Minas, o venerando sr. Olegario Maciel, já desfraldou o estandarte da liberdade economica e do imperio do bom senso na ordem administrativa, e, por isso, em setembro, surgirá a aurora da emancipação da lavoura caféeira de Minas, Rio de Janeiro e Espirito Santo, até então escravizada a São Paulo, se até lá a indifferença do Instituto Paulista, pelo justo interesse dos Estados irmãos e a obsessão dos emprestimos externos, permanecerem, musulmanamente, as mesmas.

Aguardemos o desenrolar dos acontecimentos.

NUM CHOQUE DE VEHICULOS NA AV. DO MANGUE SAEM FERIDOS FOOTBALLERS SANTISTAS

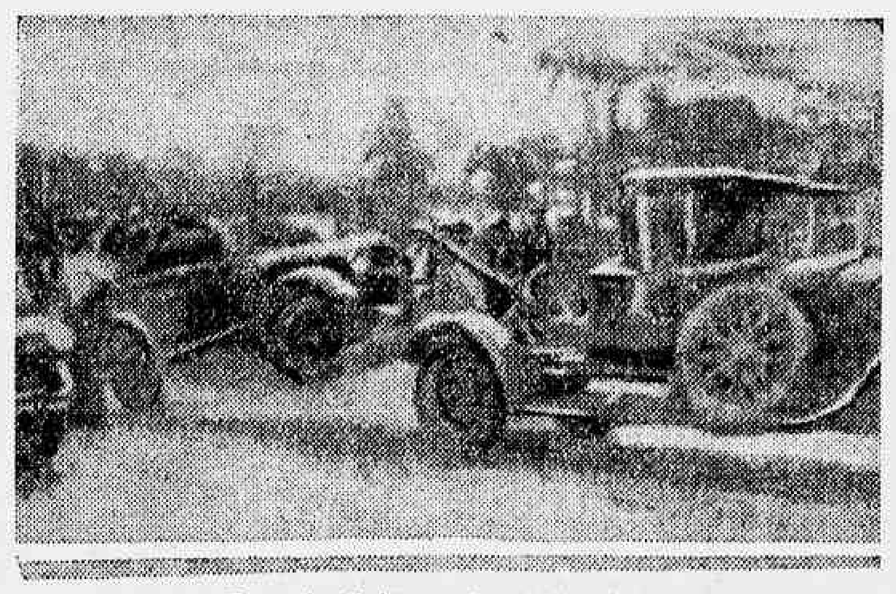

Um flagrante photographico do desastre

Afim de assistir o treino do São Christovão A. Club, com o Bomsuccesso F. Club, no "ground" do primeiro á rua Figueira de Mello, embarcaram num automovel varios footballers santistas, ora de passagem por esta capital.

Rodava o automovel em demanda do campo da rua Figueira de Mello, quando ao passar pela avenida do Mangue, surgiu um auto-transporte, que foi de encontro vehiculo que conduzia os footballers.

Do choque, que foi violento, resultou ficarem os dois vehiculos avariados e sairem feridos: Germano da Costa Figueiredo, brasileiro, solteiro, de 28 annos, corretor de mercadorias, residente á rua D. Anna Nery n. 211, que soffreu contusões no rosto e na cabeça; Renato Amorim, brasileiro, de 21 annos, solteiro, empregado no commercio, residente em S. Paulo; Luiz Vieira, solteiro, brasileiro, que recebeu escoriações no rosto; Antonio Martins Junior, brasileiro, solteiro, empregado no commercio, com contusões e escoriações generalizadas.

Todos pertencem ao Santos F. Club e se encontram de passeio nesta cidade.

Soccorridos pela Assistencia, retiraram-se para o hotel onde se hospedaram.

PARIS!... PARIS!... PARIS!...

Uma viagem para dois a Buenos-Aires, uma victrola ortophonica no valor de 2:500$000 e "permanentes" para o Odeon, Gloria e Palacio

TRES LINDOS PREMIOS DA FIRST NATIONAL AOS FREQUENTADORES DO ODEON NESTAS DUAS SEMANAS

"Paris", o film sensacional, já está correndo no Odeon, com o mais ruidoso de todos os successos.

E, agora, que o film está exposto aos olhos e á emoção do nosso publico, mais e mais avulta a importancia e o interesse dos presentes que a "First National" prometteu aos frequentadores daquella apreciada casa de diversões.

Como temos publicado, já se acham nos cofres do "Diario Carioca" os enveloppes contendo os tres numeros correspondentes aos presentes. Os frequentadores do Odeon guardarão, com carinho, a parte do ingresso que ficará em suas mãos.

Aquelle cujo numero coincidir com um dos numeros escriptos no referido enveloppe — ganhará um dos presentes.

A cerimonia da abertura dos enveloppes terá logar no dia seguinte ao da terminação da exhibição da linda pellicula no Odeon. Na presença de membros do alto commercio, dos representantes da "First" e dos interessados, os enveloppes serão abertos. Os numeros serão publicados e as dadivas entregues ao portador dos numeros que coincidam com os que se encontram, em enveloppe, nos cofres do "Diario Carioca".

OS TRES PRESENTES

Como já é publico os premios são: uma viagem de ida e volta — para dois — a Buenos Aires, uma victrola ortophonica e "permanentes" para os tres cinemas da Companhia Brasil Cinematographica.

Da viagem a Buenos Aires não precisamos encarecer muito o valor, porque elle está patente aos olhos de todos. Será um delicioso passeio de quinze dias á formosa capital portenha, onde os excursionistas se demorarão cinco dias e quatro noites, sem dispendio nenhum de hospedagem, tendo, ainda, opportunidade de conhecer Montevidéo e os portos do sul. Condição de mais interesse ainda: essa viagem será feita num dos confortaveis paquetes do Lloyd Brasileiro, desses que realizam as patrioticas excursões a Buenos Aires e de tão grande alcance para a propaganda do Brasil no estrangeiro.

A victrola ortophonica é uma peça finissima, obra aprimorada da Casa Paul Christoph e que se encontra espalhada em todos os revendedores da famosa casa, valendo 2:500$000.

E os "permanentes" são a segurança de entrar, sem gastos, no Odeon, no Palacio e no Gloria... E todas estas dadivas — além da graça de ver e de sentir "Paris"!...

LUDIBRIOU UMA MOCINHA COM UM CASAMENTO SIMULADO

AS AVENTURAS DE UM CAPITÃO DA POLICIA FLUMINENSE

O capitão Pedro Octaviano de Oliveira, ladeado pela sua victima d. Maria Ferreira e o progenitor desta

Na policia de Nictheroy vem correndo um processo escandaloso, proveniente da seducção e rapto de uma menor, por um capitão da Força Policial daquelle Estado.

O facto, como se vê, é rumoroso e espalhou-se logo na cidade.

Passemos a narral-o.

O capitão Pedro Octaviano de Oliveira, havia conseguido em tempos, tomar como sua empregada, uma mocinha de nome Maria Freire, filha do sr. Manoel Freire, homem modesto, que exerce, actualmente, as funcções de escrevente em uma casa de saude.

Dada a sympathia da joven, e sendo o capitão Octaviano, moço e viuvo, não lhe foi facil resistir ás tentações de uma seducção, que finalmente se realizou.

O crime, todavia, não podia deixar de ser descoberto, pelo que aquelle official, resolveu poupar-se ao escandalo, valendo-se de um "truc" salvador.

Arranjou um individuo, o qual, dizendo-se official de registro civil, foi á casa da familia da victima, onde narrou o occorrido, accrescentando que os mesmos, para evitar a vergonha da divulgação, haviam resolvido se casarem occultamente, e expoz uns documentos falsos, que ainda assim conseguiu illudir a boa fé da mesma.

Mas, a verdade sempre se descobre, e, assim é que, ella appareceu a seguir.

Descoberto o "truc" por um tio da mocinha, com o capitão Pedro Octaviano de Oliveira procuraram entender-se os parentes da victima, de modo a realizar um casamento verdadeiro, o que se faria num dos municipios do Estado do Rio, de modo a evitar um possivel escandalo, caso o consorcio fosse effectuado em Nictheroy.

O official não se deu por vencido, e confessando o crime, foi, comtudo, protelando o casamento, não o realizando até hoje.

A vista disso, os progenitores da victima do capitão, resolveram scientificar do facto á policia da 1ª circumscripção, onde está correndo o inquerito no qual já foi apurado tudo o que narrámos relativamente ao accusado, que mantem a menor sequestrada em casa de uma familia das suas relações, em Petropolis.

COM VISTAS AO DIRECTOR COMMERCIAL DO LLOYD BRASILEIRO

O SECRETARIO PARTICULAR DE S. S. ESTA' EXORBITANDO

Como é de habito, os directores da Companhia de Navegação Lloyd Brasileiro, têm dias marcados para, em audiencia, receber todas as pessôas que os procurem.

Entretanto, com o director commercial do Lloyd, ultimamente, têm sido

Macedo Camargo

preteridas centenas de pessôas que desejam falar-lhe e não o fazem pelos embaraços que lhes são criados pelo sr. Camargo de Macedo, secretario do mesmo director commercial, que se tem excedido em actos de incrivel descortezia.

A reclamação que ahi fica e que endereçamos ao sr. Amantino Camara, certos de que s. s. providenciará a respeito, nos foi trazida por uma numerosa commissão de pessôas descontentes.

Não é possivel, e com isso concordará, certamente, o director commercial do Lloyd Brasileiro, que, um simples auxiliar particular, sem actuação directa nos serviços da Empresa, esteja a criar difficuldades ao seu director, expondo-o a censuras e odiosidades de pessôas que, por ignorarem que os vexames a que são expostos, não partem de s. s., o julgam capaz de indelicadezas que não podem correr por sua conta.

Collegios

V. Ex. não mande fazer Uniformes para seus filhos, sem primeiro verificar os preços e a confecção da Alfaiataria SANTOS DUMONT

Phone 2-5638

RUA 7 DE SETEMBRO, 192

Tragico suicidio de um menor

E' desconhecida a sua identidade

O commissario Carrillo, que se achava de serviço na delegacia do 17.° districto policial, hontem, por volta das 16 horas, recebeu communicação telephonica de que, nas Furnas da Tijuca, em local afastado da estrada uns 300 metros, apparecera, enforcado em uma das arvores, acolá existentes, o cadaver de um rapazinho de côr preta, brasileiro, aparentando 18 annos de edade, solteiro, residente na fazenda das Furnas, em companhia de um lavrador.

Vestia o morto uma camisa de riscado, de fundo branco com traços pretos e quadrados pequenos, calça de brim escuro mas já muito sovada e desbotada e estava descalço.

Varias pessoas que viram o cadaver, ainda pendente da arvore, afirmaram que conheciam, de vista, o morto, mas nenhuma dellas lhe soube dizer o nome.

O seu companheiro de quarto, unico que talvez soubesse esclarecer a identidade do morto, achava-se trabalhando na fazenda em que mora.

Verificando que se tratava, no caso, de um suicidio, o commissario Carrillo, depois de revistadas as vestes do morto, fez remover o cadaver para o necroterio do Instituto Medico-Legal.

O suicidio, segundo o apurado, devia ter occorrido entre 12 e 13 horas de hontem.

O commissario Carrillo voltará hoje ao local, afim de diligenciar no sentido de apurar a identidade do suicida.

A viagem inaugural do "Late 28"

DOZE HORAS DE BUENOS AIRES AO RIO EM AVIAO!

Aterrissou, hontem, ás 11,50, no Campo dos Affonsos, o avião "Late 28" da Compagnie Generale Aeropostale que assim, com successo, inaugurou as viagens de turismo entre o Rio e Buenos Aires.

Esta primeira tentativa a titulo de experiencia, veiu demonstrar cabalmente como poderão ser realizadas estas communicações extraordinariamente rapidas entre as duas capitaes referidas, tendo sido despendidas nesta apenas 12 horas, incluindo-se as escalas.

Em Santa Catharina, houve um pequeno retardamento devido ao máo tempo que obrigou o "Late 28" a retroceder até Florianopolis, para aguardar melhores condições atmosphericas.

A partida de Buenos Aires realizou-se, hontem, ás 15,50. De Florianopolis partiu o avião ás 5,55, tendo por passageiros Tigerio Flores e Martinez, de "La Critica"; Ortiz Machado, de "La Razon"; Cortizero, do "Centro de Aviación Civil"; Lozezano e Marquez dos Correios Argentinos e Loti, da Agencia Havas, num total de 7 passageiros.

O apparelho foi pilotado pelo aviador Saint Exupery.

Ao desembarque notavam-se a presença das seguintes pessoas:

Julien Pranville, director do trafego da Aeropostale na America do Sul, Edmundo de Oliveira, director commercial, no Brasil; Alberto Ramos, da Agencia Havas; Felix Sampaio, official de gabinete do director dos Correios; Ezequiel Ubatuba, Marc Antonio e representantes da imprensa.

OS EMPRESTIMOS DO INSTITUTO DE PREVIDENCIA

O FUNCCIONALISMO FEDERAL NECESSITADO ACCORREU EM MASSA AS PORTAS DESSA REPARTIÇÃO

O Instituto de Previdencia reabriu hontem as inscripções para emprestimos aos funccionarios publicos federaes.

De tal fórma accorreram os servidores da União em busca de dinheiro que as largas calçadas da avenida Rio Branco, em frente ao edificio desta repartição, ficaram inteiramente tomadas, tornando difficil ali o transito de pedestres.

Como fôra previsto, porém, o atropelo de serviço no Instituto da Previdencia, por prevenção, foi construido indistinctamente um balcão de madeira no andar terreo contiguo á séde, afim de attender a entrega de requerimentos dos funccionarios.

O expediente começou cerca das 9 horas, indo hontem até ás 22 horas! De todas as repartições desta capital, principalmente se notava pessoal, que não obedecendo mesmo á hierarchia, ali foi ter, para contrair emprestimos, subindo a milhares o numero de requerimentos recebidos pela repartição.

Entre outros que se achavam atarantados para dar conta dos serviços, via-se o porteiro do Instituto que não chegava para as informações solicitadas, tendo que chamar os requerentes para assignar as propostas e apresentar os documentos exigidos.

Entre os que enchiam as dependencias do Instituto da Previdencia, viam-se muitas moças, amanuenses ou dactylographas, tambem em busca dos "principios" que pudessem satisfazer ás suas prementes necessidades.

O Rio livre de perigoso ladrão

PROCESSADO, FOI EXPULSO DO NOSSO TERRITORIO

A nossa policia promoveu, recentemente, a expulsão do territorio nacional, do perigoso ladrão portuguez de nome Antonio Guedes.

Esse meliante que residia nesta capital ha mais de 30 annos, logo que aqui chegou, ainda menino, como o seu irmão que se chama Julio do Carmo, ingressaram na vida do crime.

Julio já foi expulso do nosso territorio, ao passo que Antonio sempre conseguia livrar-se das garras da prisão.

O prontuario de Antonio Guedes é illustrado com 127 prisões por vadiagem e com 66 assaltos por elle praticados.

Ultimamente vinha elle agindo em Bangú, onde conseguira implantar o terror.

Preso afinal foi processado na 4ª delegacia auxiliar e expulso do nosso territorio, tendo partido daqui ha dias, rumo do seu paiz de origem.

O assalto do trem S. U. 6

A QUADRILHA DE ASSALTANTES PERSEGUIDA PELA POLICIA

As autoridades do 18° districto, continuam empenhadas em diligencias para descobrirem os autores do assalto praticado no trem S. U. 6, em que foi victima o carvoeiro José Reis.

De diligencia em diligencia, a policia está convicta de que é chefe da quadrilha o individuo Alfredo Baptista Junior, vulgo "Francisco Carvoeiro", e que se encontra fugido da Casa de Correcção, onde cumpre, a pena de 26 annos de prisão por crime de assassinio.

Nas pesquizas que vêm fazendo as autoridades da delegacia do Rocha, tiveram noticias de que Franc. Carvoeiro", vinha fazendo ponto do botequim da Avenida Suburbana n. 345, de Manoel Teixeira. Souberam ainda as mesmas autoridades que o meliante estivera no alludido botequim no dia do assalto do carvoeiro José dos Reis, mudando de roupa, pois a que vestia estava resgada, denunciando que "Francisco Carvoeiro", estivesse envolvido em alguma matta.

hontem pela madrugada, o investigador Julio Mineiro, no botequim mencionado encontrou-se com o ladrão.

Este, fugiu, homiziando-se num matto, de onde enfrentou o policial a tiros de "Parabellum".

No encalço do perigoso individuo está uma grande turma de investigadores da 4ª Delegacia Auxiliar.

VAE COMEÇAR...

O REVOLTANTE EPISODIO DA PARAHYBA — OS "DEPUTADOS" DE PRINCEZA ESTÃO ESPERANÇOSOS... — NÃO SE REUNIU A 5ª COMMISSÃO — NO DISTRICTO NÃO HAVERA' CONTESTAÇÕES

Decorreu rapida a sessão preparatoria de hontem, na Camara, sob a presidencia do sr. Rego Barros. No recinto havia poucos candidatos diplomados, estando desertas as tribunas e galerias.

Aberta a sessão, e lida a acta, o presidente declarou que a ordem do dia se limitava aos trabalhos das commissões de inquerito e encerrou a 3.ª preparatoria da Camara.

OS TRABALHOS DAS COMMISSÕES

Os trabalhos das commissões de inquerito, hontem, na Camara, transcorreram sem interesse, excepção feita da 2.ª commissão, que tratou do caso da Parahyba.

Na 1.ª commissão, após o relatorio verbal, os srs. Ribeiro Junior e Carlos Dubois pediram vista dos papeis, para apresentar contestação aos diplomas conferidos pela Junta Apuradora do Amazonas.

Os srs. Bruno Lobo e Fructuoso Mendes são os contestantes do Pará. No Maranhão o sr. Marcellino Machado contesta todos os diplomas.

Quanto ao Ceará, o sr. Fernandes Tavora, pelo seu procurador, sr. José de Abreu, apresenta-se como contestante dos diplomas do 2.° districto, e o sr. José Borba, dos do 1.°.

A todos os contestantes foi concedido o prazo regulamentar de quatro dias. Hoje, serão assignados os pareceres reconhecendo os diplomados. Não se apresentaram contestantes dos pleitos do Piauhy e Rio Grande do Norte.

O CASO DA PARAHYBA

Os trabalhos da 2.ª commissão foram agitados.

Presidiu a reunião o sr. Arthur Lemos, que se mostrou tal qual sempre foi: — titubeante e sinuoso.

O sr. Cesario de Mello fez um mediocre relatorio do pleito na Parahyba, terminando por frisar que não haviam chegado ainda os livros eleitoraes.

A seguir o sr. Tavares Cavalcanti apresentou procuração, em nome dos candidatos do situacionismo do seu Estado, para contestar os diplomas conferidos pela Junta Apuradora, que classificou de immoral e fraudulenta. Declarou, depois, que, ao contrario, do que dissera o relator, tinha havido protesto perante a junta da Parahyba, tendo esta deixado de cumprir o seu dever, não os consignando em acta. Pedia, pois, vista dos papeis, no que foi secundado pelo sr. José Americo de Almeida.

Os pedidos foram deferidos.

O sr. Tavares Cavalcanti volta a falar. Deseja que se fixe um ponto importante: — a data do inicio do prazo para as contestações.

Começam os apartes dos "deputados" de Princeza, Arthur dos Anjos e Oscar Soares, que acham que o prazo deve começar desde já.

Discorda o leader parahybano, dizendo que só poderá correr depois da chegada dos livros eleitoraes, pois, não é possivel fazer exame das eleições sem os livros. Allega mais que possue, em seu bolso, provas de que as actas se acham ainda nos cofres do juiz federal da Parahyba. Travam-se fortes dialogos e o leader parahybano diz-lhes duras verdades, desconcertando-os.

Lembra, a seguir, que a praxe das commissões é de sómente contar o prazo depois da chegada dos livros.

Os "deputados" de Princeza a essa altura, já se tinham calado e os presentes riam ainda das asneiras do sr. Oscar Soares, que saira a pedir conforto ao sr. Suassuna...

Seguiu-se com a palavra o presidente da commissão, sr. Arthur Lemos, que declarou ser o regimento omisso quanto ao prazo. Iria, porém, providenciar sobre a remessa dos livros.

O sr. Oscar Soares volta ao recinto, mais reanimado, e gagueja umas bobagens que provacam hilaridade.

Replica-lhe o sr. Tavares Cavalcanti, taxando-o de fraudador, em tom energico e incisivo. Mostra que é impossivel fazer o exame das eleições sem a presença das actas e termina com estas palavras de fogo:

—Estão com medo dos livros!

Elles revelarão novos aspectos da immoralidade da junta!...

E termina solicitando que a commissão defira o seu pedido, como momentos antes fizera a 3ª commissão, adiando o exame do pleito do Districto, até á chegada dos livros.

O presidente consulta a commissão, mas fazendo a insinuação de que, a seu ver, o prazo devia correr desde já...

Foi uma farça vergonhosa. Todos concordaram com o sr. Arthur Lemos e o prazo começou a correr immediatamente, ao contrario do que acontecera nas outras commissões...

Provavelmente o tempo de contestação terminará antes da chegada dos livros... Mas, mesmo assim, a contestação será feita e a Nação será scientificada das bandalheiras innominaveis que os inexcrupulosos Heraclitos praticaram na Parahyba, bafejados pelo governo federal...

O prazo para a contestação terminará segunda-feira, ás 15 horas.

AS OUTRAS COMMISSÕES

Em Sergipe não houve contestantes. O parecer sobre os diplomados será emittido hoje, ás 15 horas, pelo sr. Lincoln Prates.

Quanto a Alagôas, são contestantes os srs. Motta Lima, Freitas Melro e Maciel Pinheiro.

Pernambuco teve o pleito todo contestado. O sr. Agamenon Magalhães impugnou os diplomas do 1° districto; o sr. Arthur Marinho, os do 2°; e o sr. Mario de Castro, os do 3°.

Apresentaram contestações aos diplomas do E. do Rio, os srs. Paula Buarque, Luiz Guaraná, Soares Filho e Henrique Lopes.

Na sexta commissão não surgiram contestantes.

Os srs. Paulo Labarte e Ney Costa, que tinham, por telegramma, declarado que impugnariam as eleições no Rio Grande do Sul, não compareceram, sendo a sua ausencia considerada como uma desistencia.

NO DISTRICTO NÃO APPARECERÃO CONTESTANTES

O pleito do Districto não foi relatado hontem. Segundo informações fidedignas que obtivemos, não haverá contestações. O sr. Lage ninguem leva a serio. E' mesmo um barco que encalhará...

A QUINTA COMMISSÃO NÃO SE REUNIU

A quinta commissão, que vae estudar o pleito de Minas, não se reuniu, porque os livros não haviam ainda chegado ás suas mãos até ás 14 horas de hontem.

Esses livros, porém, em carro especial, haviam chegado á estação Pedro II, ás 9 horas da manhã...

O CASO DE S. PAULO

As eleições do Estado de S. Paulo vão ser largamente discutidas na respectiva Commissão de Inquerito. As noticias dadas por alguns jornaes da informações dadas por alguns jornaes da desistencia dos contestantes paulistas não têm o menor fundamento, como se verificará das noticias que se seguem:

4ª Commissão — **São Paulo** — O senhor Antonio Feliciano exhibiu, perante a commissão, uma procuração que lhe outorgou o sr. José Adriano Marrey Junior "in-solidem" com os srs. deputados Plinio Casado, Baptista Luzardo e Adolpho Bergamini para a defesa dos seus direitos de candidatos pelo 1° districto.

Aproveitando o instrumento do mandato, o sr. Antonio Feliciano, declarou que a quasi totalidade das actas eleitoraes era falsa, e como essa falsidade só podia ser provada perante o Poder Verificador, pois a Junta de Apuração recusou qualquer diligencia, requeria como preliminar necessaria á defesa dos direitos do seu mandante, fossem requisitados dos respectivos juizes de direito os livros de inscripção eleitoral de todos os municipios do 1° districto. A' vista dos livros poderia então, mediante exame das letras constantes das actas, provar a falsidade.

Essa prova julga o procurador imprescindivel á elaboração da defesa de que estava encarregado. Assim, accrescentou o sr. Antonio Feliciano, com o exame demonstraria á Nação a immoralidade das eleições do 1° districto de São Paulo, trabalho dos desabusados estellionatarios eleitoraes que vêm ha muitos annos rebaixando a dignidade civica do seu Estado.

A seguir o sr. Sylvio de Campos (sem perder a palavra) solicitou ao presidente da commissão que interpellasse o sr. Antonio Feliciano se as eleições presidenciaes, segundo o seu testemunho, eram dignas de critica.

O sr. Clodomir Cardoso, então, pediu ao sr. Antonio Feliciano se podia responder á interpellação.

O sr. Antonio Feliciano, usando novamente da palavra, iniciou a sua segunda oração, dizendo que essa questão de juizo sobre as eleições presidenciaes, só no exame destas seria opportuna.

Dava, porém, immediatamente, como elemento moral, a sua impressão, como brasileiro e como paulista sobre as eleições de São Paulo, declarando textualmente: "Tenho nojo de falar sobre as eleições de São Paulo."

A Commissão indeferiu o requerimento do sr. Antonio Feliciano, não permittindo quaesquer exames das actas, depois de ter sido impugnado pelo sr. Cyrillo Junior.

O sr. deputado Plinio Casado, exhibindo procuração do sr. Moraes Barros, pediu vista das actas do 3° districto.

O sr. Antonio Feliciano em seu nome, como candidato pelo 4° districto, pediu fossem requisitados os livros de inscripção eleitoral dos municipios de São Luiz do Parahytuja, Lagoinha, Tremembé, São José do Barreiro, Cunha, São Bento do Sapucahy e Natividade, para provar a falsidade das actas eleitoraes.

A commissão negou.

O SR. BERBERT DE CASTRO SERA' CONTESTADO

O diploma do sr. Berbert de Castro, candidato pelo 3.° districto da Bahia vae ser contestado pelo sr. Villobaldo Campos. O sr. Berbert é genro do "general" Carvalho Britto; isto quer dizer, portanto, que pertence á famosa estirpe dos fraudadores...

O INTERESSE DO CANGACEIRO

O sr. João Suassuna estava, hontem, na Camara, sob uma grande agitação nervosa. Não parava em logar nenhum, não tagarellava como nos outros dias, não foi á sala da 2.ª Commissão e parecia muito abatido.

Apenas, de quando em quando, perguntava noticias do combate de Tavares. Ninguem escapava ao interrogatorio. Até um conhecido jornalista da opposição. Já era uma mania.

Pobre dementado!...

Agora vamos satisfazer-lhe a curiosidade: — os cangaceiros de José Pereira foram derrotados, fragorosamente, em Tavares. E, a estas horas, já se devem estar applicando a formula extrema de salvação dos desesperados. — o *Salve-se quem puder*... Nada mais!

Ahi tem o que deseja, sr. Suassuna.

A ARITHMETICA SERGIPANA

Fez escola, não ha duvida, o sr. Pereira Lobo tanto em sua terra, como em todo o paiz.

Em qualquer questão de ductilidade arithmetica, tão communs em nosso regimen eleitoral, a sua autoridade invocada resolve sempre as querellas. O homem, na especialidade, é de facto, genial.

Ainda, hontem, teve opportunidade de prestar grandes serviços á politica. Discutia-se o facto de estarem erradas as sommas realizadas pela Junta de Alagôas.

Os candidatos contestantes affirmavam que o caso era de patente fraude, deslavadamente immoral. O secretario da commissão desculpava a junta, allegando que a pressa com que foram feitos os trabalhos dera causa ao erro. Não satisfazia a explicação. Exaltaram-se os animos e o caso ia cada vez mais, se complicando...

Foi quando interveiu um jornalista carioca, lembrando que a arithmetica sergipana havia invadido Alagôas... Agua na fervura!

Todos reconheceram a legalidade das actas, a exactidão das sommas, ficando, de accordo com o sr. Pereira Lobo, as eleições de Alagôas perfeitamente dentro da lei.

O senador sergipano é mesmo um homem util a esta Republica!...

O SENADOR COSTA REGO PARTIDARIO DO CRITERIO DOS DIPLOMAS

A Camara está conhecendo, agora, figuras das mais grotescas da baixa politiquice dos Estados, que emergiram da sua triste mentalidade, graças aos serviços os mais inconfessaveis que prestaram ao Cattete na quadra tormentosa da campanha presidencial.

O sr. Arthur dos Anjos, com aquella sua cara sinistra de corvo esfaimado, é um desses individuos trazidos na vaza das abjecções de toda a sorte, até o plenario do Congresso da Republica.

Esse Arthur dos Anjos saia hontem da sala da 2.ª Commissão, onde soffrera o caustico das palavras de fogo do leader parahybano. Ia desencontrado e ás pressas, procurando falar ao sr. Arthur Lemos, presidente da Commissão. Encontrou-o já á porta do elevador, em companhia do senador Costa Rego. Murmurou-lhe aos ouvidos coisas reservadas, fazendo-as acompanhar de gestos indispensaveis ao ritual da sua "macumba" politica. Não ouvimos o que disse, mas, pelos esgares sinuosos, notava-se que o assumpto era o caso da Parahyba.

E disto, pouco depois, todos tiveram a confirmação, nesta phrase do sr. Costa Rego: — Eu sempre fui partidario do criterio dos diplomas!

O sr. Arthur dos Anjos estava, certamente, fazendo insinuações sobre a bandalheira...

Só de uma coisa não se lembra os politiqueiros — *Da Constituição!*...

(Continúa na 12ª pagina).

REGRESSOU DE ALAGOAS O DIRECTOR DE "A ESQUERDA", PEDRO MOTTA LIMA

A RECEPÇÃO CARINHOSA QUE LHE FOI FEITA

Um aspecto da recepção feita ao jornalista Pedro Motta Lima

Está de volta de sua excursão politica ao Norte, o nosso brilhante e valoroso collega Pedro Motta Lima, director do vespertino "A Esquerda".

A viagem do sr. Motta Lima a Alagoas, seu Estado natal, teve por fim disputar as eleições para a renovação da bancada no Congresso Nacional, attendendo ao appello insistente de seus coestaduanos correligionarios e de amigos particulares.

O successo alcançado por Motta Lima está patente na linguagem inconfundivel dos numeros, pois, o total que alcançou na eleição para deputado federal, de perto de 6.000 votos, é uma victoria das maiores, por isso que o seu nome avultou na deanteira de todos os candidatos opposicionistas, inclusive o deputado Freitas Melro que pleiteava a sua reeleição.

Hontem, mesmo, o incansavel director d'"A Esquerda", tomou parte nos trabalhos preparatorios que se vêm realizando na Camara dos Deputados.

E' de grande valor a sua representação como contestante, pois, conta o sr. Motta Lima com innumeros elementos e provas irrefutaveis das irregularidades praticadas pela Junta Apuradora de Maceió, podendo assim, com sua farta documentação, concorrer para inutilizar diplomas dos candidatos de seu Estado natal.

Ao seu desembarque, hontem, pela manhã, de bordo do paquete "Pará", notava-se a presença do senador Fernandes Lima, desembargador Gustavo Farnese, um grande numero de jornalistas e politicos, além de muitas familias que lhe foram dar as boas vindas.

Veiu o sr. Motta Lima acompanhado de sua familia e do seu irmão, Paulo Motta Lima, tambem nosso collega de imprensa, que foi por elle representada, junto á Caravana Liberal chefiada pelo deputado Baptista Luzardo.

BANCO DE CREDITO MERCANTIL

UMA SITUAÇÃO PROSPERA, APESAR DA CRISE GERAL

Este conceituado estabelecimento de credito vem de publicar o balanço referente ao anno p. passado. Numa época em que todos os estabelecimentos bancarios se viram a braços com vultosos prejuizos decorrentes da grave situação que atravessam as praças do paiz, é de notar a somma insignificante inscripta na verba Prejuizos verificados, que attingiram apenas a 30:274$200. Só esse facto basta para recommendar esse estabelecimento de credito, que tem á sua frente o sr. Oscar Sant'Anna, reconhecidamente um competente, alliando á capacidade technica os predicados moraes, que o impõem á confiança e ao respeito de todos que transigem com o banco sob a sua direcção.

Do conselho fiscal fazem parte os srs. conde Affonso Celso, João de Almeida Lustosa e Leopoldo Antunes Corrêa, que se manifestando sobre as operações de balanço, assim se externaram:

"PARECER DO CONSELHO FISCAL

Como os precedentes, os relatorios, balanço e contas do Banco de Credito Mercantil, relativos ao ultimo exercicio, merecem, pela sua irreprehensibilidade, não só approvação, como tambem louvor.

O relatorio ultrapassa o nivel usual dos documentos de tal genero, traçando quadro nitido e seguro, proprio de um mestre, da crise monetaria mundial, no anno transacto, crise de tão intensa e complexa repercussão no Brasil.

Graças á capacidade technica e moral dos seus dirigentes, atravessou sobranceiro o Banco essa conjunctura e apresenta situação satisfactoria, inspiradora de plena confiança.

Propondo a approvação e louvor alludidos, congratula-se o Conselho Fiscal com a directoria e seus auxiliares, sobretudo com o presidente dr. Oscar G. Sant'Anna, pela brilhante efficiencia da sua actuação.

Rio de Janeiro, 11 de abril de 1930. **Conde Affonso Celso — João de Almeida Lustosa — Leopoldo Antunes Corrêa".**

Nada mais é preciso dizer, senão que este estabelecimento impõe-se á confiança do publico, pelo alto criterio da sua administração a que a nossa praça tem feito grande justiça prestigiando aquelle estabelecimento com a sua preferencia para suas operações de descontos e para os seus depositos.

Limousine Studbaker

PREÇO DE OCCASIÃO

Typo "Commandante", vende-se em perfeito estado. Para ver, na garage, á Avenida Amaro Cavalcanti, n.º 713-A Tratar, á rua Anna Lionidia, 43 — Engenho de Dentro.

DOIS GRANDES DESASTRES FERROVIARIOS NA MADRUGADA DE HONTEM

Varias pessoas feridas — A baldeação obrigatoria no trafego — Os damnos — Outras notas

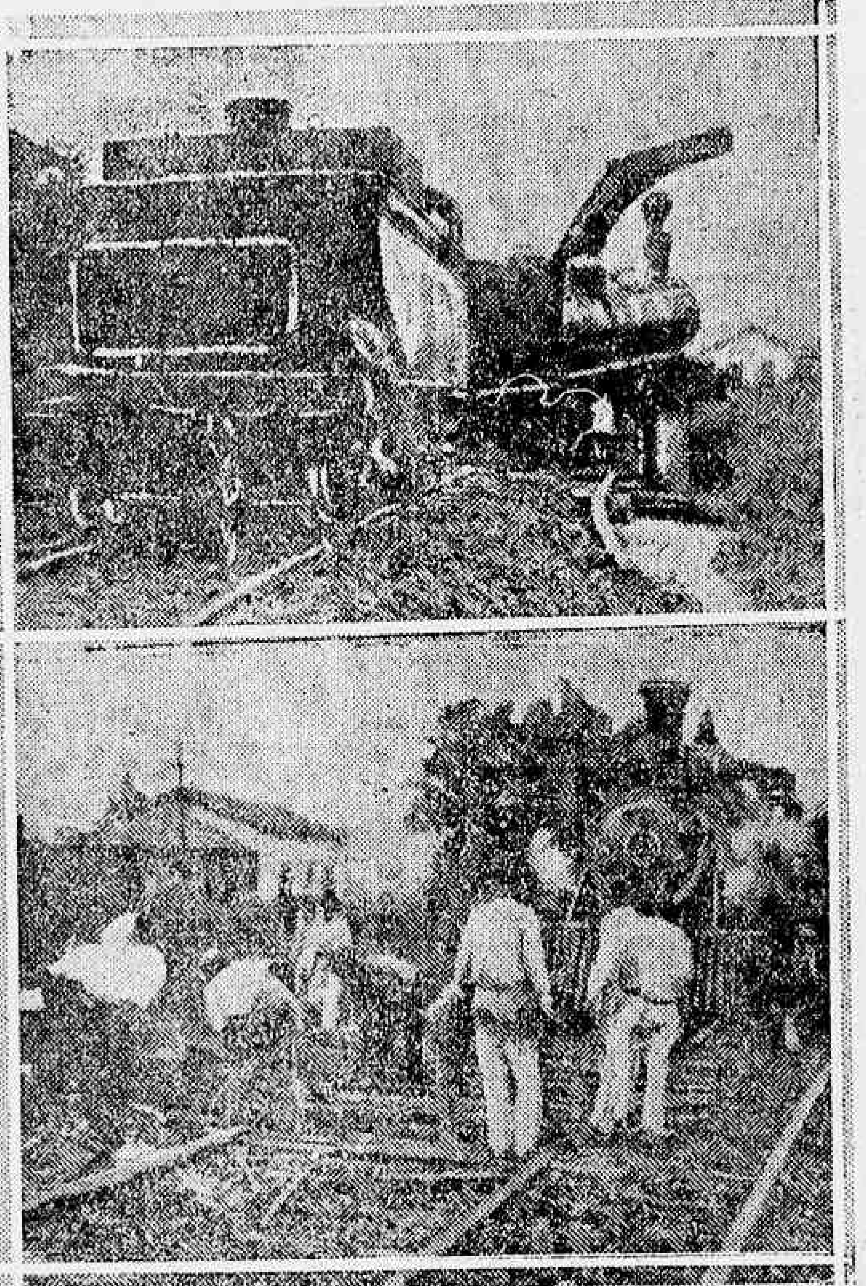

Aspectos do desastre ferroviario de hontem

A Central do Brasil teve, hontem, mais um dia fatidico, assignalado por dois grandes desastres, ambos de consequencias lamentaveis, acarretando grandes prejuizos áquella via ferrea.

Os accidentes occorreram, um em um dos suburbios da nossa capital, entre as estações de Paciencia e Santa Cruz, e o outro na estação de Vera Cruz, no kilometro 104, Linha Auxiliar.

O DESASTRE COM O TREM S S 1 ENTRE PACIENCIA E SANTA CRUZ

O trem S S 1 partira na madrugada de hontem, ás 0h,48, da estação Pedro II, devendo chegar a ultima daquellas estações cerca das 2 horas.

Ao chegar, porém, á de Paciencia logo ao transpor a chave inferior da mesma, inesperadamente a locomotiva saltou fóra dos trilhos e, impellidos pela mesma tinham egual sorte o seu tender e cinco dos carros da sua composição dos quaes dois dos de primeira classe e dois dos de segunda ficaram atravessados na linha.

A felicidade de não ter havido nenhum accidente pessoal deve-se unicamente ao adeantado da hora, pelo que ia o trem quasi vasio.

Os prejuizos occasionados por esse accidente são vultosos, tendo ficado avariadas algumas peças da locomotiva e dos carros sinistrados e inutilizados 80 metros da linha.

As causas do accidente, ao que se diz, foram motivadas exclusivamente pela imprestabilidade do velho material daquella ferrovia que tem sido, egualmente, o factor de todos os seus desastres quotidianos.

Como consequencia, o trafego ficou impedido durante todo o dia de hontem.

O movimento dos trens naquella linha está sendo feito com baldeação no local do sinistro.

O ACCIDENTE DA LINHA AUXILIAR

Na Linha Auxiliar o accidente foi tambem de grande vulto assignalado ainda por certo numero de victimas.

A machina n. 410, do trem S A. 4, que partiu pela manhã da estação de Alfredo Maia, ao chegar proximo á estação Vera Cruz tombou, repentinamente, arrastando o carro V 449. O accidente occorreu no kilometro 104, proximo a Vera Cruz.

Houve grande panico entre os passageiros, muitos dos quaes saltaram do comboio espavoridos, crendo ser o desastre de grande extensão.

Felizmente, porém, não ultrapassou ao que narramos, sendo apenas de registrar que delle sairam, embora com ferimentos leves, algumas victimas, as quaes foram medicadas em uma pharmacia de Vera Cruz.

Os feridos mais graves foram o machinista e o foguista da locomotiva, que tinha o numero 410, os quaes vão ser hospitalizados por conta da Estrada.

Assim que teve sciencia do desastre o chefe da estação de Alfredo Maia enviou para o local um trem de soccorro, municiado de um carro guindaste para repôr nos trilhos a locomotiva e carros sinistrados.

O trafego está sendo feito naquella linha com baldeação.

Tanto o desastre de Santa Cruz como o da Linha Auxiliar a Central não quiz fornecer notas e esclarecimentos á imprensa.

O "PARÁ", DE REGRESSO DOS PORTOS DO NORTE

VARIOS MILITARES CHEGAM AO RIO

Vindo de Belém e escalas de costume, aportou, hontem, pela manhã, na Guanabara, o paquete "Pará", da frota do Lloyd Brasileiro.

Essa unidade mercante veiu em satisfatorias condições sanitarias, e, logo após ser desembaraçada, atracou junto ao armazem 14 do Cáes do Porto.

A bordo do "Pará", viajaram com destino a esta capital, as seguintes pessoas:

Ignacio Xavier de Carvalho e familia, Raymundo Leonan Nobre, Paulo de Moraes e familia, Antonio Guedes, Arthur de Souza Marinho, Obgar Soriano de Oliveira, capitão Alberto Jorge Carvalhal e familia, tenente Augusto Xavier dos Santos, capitão Carlos G. de Oliveira e senhora, Theogenes Durval Pereira Lima e senhora, capitão Fernando Braga e familia, Abilio Pires da França Cotia e senhora, capitão Ignacio José Veussinn, Raymundo Braga de Souza, Florencio de Souza Lima, Bellizario Moura, Orlando Dourado, Theodomiro Pereira Lima, Tiburcio Vianna, Armando Garglione Lindolpho Silveira de Souza, Hildebrando Junqueira de Araujo, Pedro Motta Lima, João de Deus Falcão, Antenio Decusatti, Paulo Motta Lima, Francisco Maria Bordallo, Henrique Alberto Lyra e a bailarina russa Alid Von Bogoslowska.

Victimas de desastrada quéda

No Mercado Novo foi hontem victima de desastrada quéda o menor Manoel Dourado, de cor branca, brasileiro, com 17 annos de edade, solteiro, pescador, residente na rua Misericordia n. 71.

Soffreu o infeliz fractura subcutanea da clavicula direita, contusões e escoriações pelo corpo.

O ferido foi soccorrido no Posto Central de Assistencia, sendo em seguida internado no Hospital de Prompto Soccorro.

O "SOUTHERN CROSS", DE PASSAGEM PELA GUANABARA

CHEGOU AO RIO UM BOTANICO NORTE-AMERICANO, QUE VEM ADQUIRIR SEMENTES DE FLORES E FRUTAS BRASILEIRAS

Transpôz a barra, hontem, pela manhã, o transatlantico "Southern Cross", procedente de Nova York e escalas, com treze dias e seis horas de viagem, sem que houvesse occorrido durante a travessia qualquer acontecimento notavel.

A bordo da nave norte-americana, viajaram com destino ao Rio, apenas 19 passageiros, figurando entre elles: Esther Garcia Leas, Mildred Dean e familia, Harold Lawson, Gail de Pierri, Francis Acad, Thomas Thomaz Chapman, Charles Peipert, Charles Blume, Donald Dillinghan e senhora, Andrey Magimis e senhora, Hemah Narris e senhora, Frank Hyde, Donald Phalen, Joseph Van Holder, Emil Halverson, William Beadle e Arnaldo Oliveira.

Além desses passageiros, viajou tambem com destino a esta capital, a bordo do "Southern Cross", o botanico americano sr. Colombus Holmes, que vem ao Brasil, adquirir as mais raras orchidéas, e outras flores exoticas.

S. s. pretende tambem levar para a America do Norte, sementes e mudas de frutas brasileiras, como o abacate, manga, etc. O sr. Colombus Holmes, que esteve ultimamente no interior do Mexico, onde permaneceu cerca de um mez realizando estudos sobre botanica, pretende tambem em breve fazer uma visita aos paizes platinos.

Entre os que viajam em transito, a bordo da nave yankee, figuram os srs. Carlos Valenzuela, consul de Costa Rica, na Argentina e os vice-consules norte-americanos Waldo Baiby, Harwood Blocker e John Saillock.

O "Southern Cross" zarpou hontem mesmo á tarde, com destino aos portos platinos.

DEPUTADO ARIOSTO PINTO

JA' SE ENCONTRA NESTA CAPITAL O BRILHANTE PARLAMENTAR GAUCHO

O sr. Ariosto Pinto

Está entre nós, desde terça-feira ultima, de regresso de sua viagem ao sul, o deputado gaucho Ariosto Pinto, illustre representante do P. R. R. na Camara da Republica e eminente procér liberal.

S. s. deverá secretariar, na proxima semana, a grande reunião em que será lido o manifesto que a Alliança Liberal vae dirigir á Nação.

Não só pelo motivo, de si relevante, do comparecimento do brilhante parlamentar, figura de real destaque e elevado prestigio no seio de seu historico partido, á reunião em apreço, a que se attribue excepcional importancia, pelo seu retorno ao seio do Congresso nacional, onde a sua palavra gosa de justificado acatamento, é motivo de verdadeiro jubilo a presença do deputado riograndense nesta capital.

O DIARIO CARIOCA, que conta o deputado Ariosto Pinto no numero dos seus melhores amigos, dá, ao denodado gaucho, as boas vindas.

A actividade criminosa dos ladrões nos suburbios

CINCO CASAS COMMERCIAES ASSALTADAS NA ESTAÇÃO DO MEYER

No estação do Meyer, foram, na madrugada de hontem assaltados varios estabelecimentos commerciaes entre os quaes uma relojoaria da rua Carolina Meyer n. 19, de propriedade de Alfredo Augusto de Amorim, de onde carregaram seis relogios de metal.

A barbearia que fica ao lado, propriedade de Manoel Britto de Oliveira, foi tambem roubada em quatro tesouras, seis navalhas e 110$000 em dinheiro que se achavam em uma gaveta.

Depois, por meio de uma escada, subiram ao telhado da casa de calçados e chapéos, da firma Ribeiro & Saraiva, á rua Archias Cordeiro, n. 178 e roubaram mercadorias no valor de cinco contos de réis, além de 80$. em dinheiro, quantia que se achava na machina registradora.

Em seguida foram ao armarinho denominado "Casa Santa Therezinha", á mesma rua n. 254, propriedade de A. Teixeira Gomes, surripiando dali 60$000 de uma gaveta.

Não contentes ainda foram ao estabelecimento da firma N. Braga, de onde furtaram fazendas e 60$000 em dinheiro.

Só pela manhã foram os lesados queixar-se á policia, do 19º Districto, cujo commissario de serviço lhes prometteu providencias.

PARIS!... PARIS!... PARIS!...

Espiem o colosso que é a "victrola ortophonica" que a "Casa Paul Christoph" offereceu para quem ganhar um dos presentes da "First National" !...

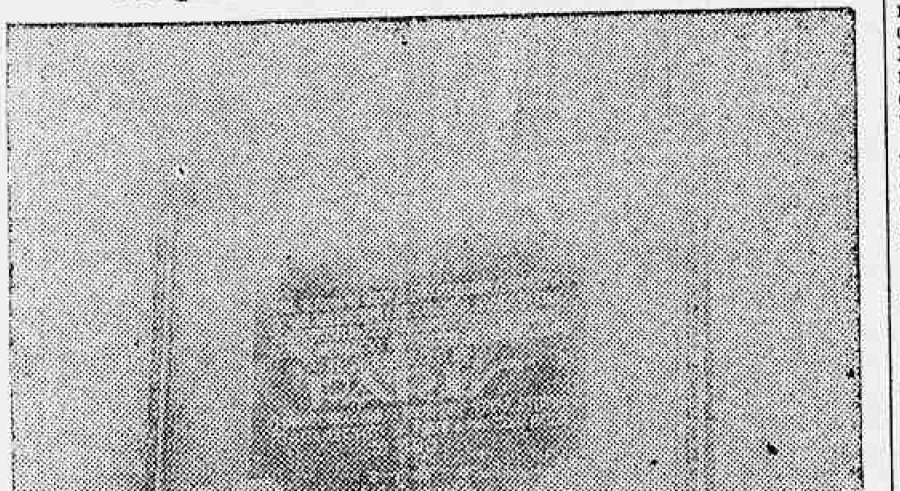

Aqui está a "victrola ortophonica", preciosissima joia da Casa Paul Christoph, que será entregue ao frequentador do "Odeon", cujo numero de ingresso coincidir com o que está encerrado nos cofres do "Diario Carioca". Ella se encontra exposta no "hall" do Palacio Theatro, onde todos que passam a namoram porque ella é, de facto, seductora. Não ha ninguem que deixando os olhos cairem sobre ella não tenha desejos de possuil-a, desejos que augmentam á comprehensão das facilidades que ha em adquiril-a. E não é atôa que milhares e milhares de pessoas estão, desde segunda-feira, esgotando as lotações da querida casa de diversões... De facto a linda victrola merece mais que um "flirt": provoca uma tentação immensa, tão harmoniosos os seus sons e tão empolgante o seu specto.

Não ha duvida que ganhar a valiosissima ortophonica é gloria que todos nós aspiramos!...

CHEGOU, HONTEM, AO RIO, A BORDO DO "RAUL SOARES", O CORPO EMBALSAMADO DO DR. RAUL ADALBERTO DE CAMPOS

Procedente de Hamburgo, chegou, hontem, ao Rio, a bordo do paquete nacional "Raul Soares", o corpo embalsamado do sr. Raul Adalberto de Campos, director geral dos negocios commerciaes e consulares do Ministerio das Relações Exteriores do nosso paiz. S. ex. se encontrava em Berlim, quando foi accommettido de uma subita enfermidade, sendo baldados todos os esforços dos clinicos germanicos para salval-o.

A trasladação do corpo do illustre diplomata effectuou-se, hontem, ás 10 horas, de bordo da unidade nacional, para o cemiterio de S. João Baptista, onde foi inhumado.

Além do ministro Octavio Mangabeira, acompanharam os restos mortaes do sr. Raul de Campos, o representante do presidente da Republica, varios diplomatas, amigos e parentes.

Aviso da Estrada de Ferro Therezopolis

O TREM DE PASSEIO, DAS 2 HORAS, CIRCULARÁ NO SABBADO DA ALLELUIA

Ao que fomos informados pela administração da Estrada de Ferro Therezopolis, no objectivo de offerecer aos seus passageiros maior facilidade de conducção desta capital para aquella cidade serrana, aquella Estrada fará circular amanhã, sabbado de Alleluia, dia 19, o Trem de Passeio A 5, que parte de Barão de Mauá, ás 14 horas.

NA AVALANCHE, SEU CORPO FOI LEVADO PARA O CANAL DO MANGUE

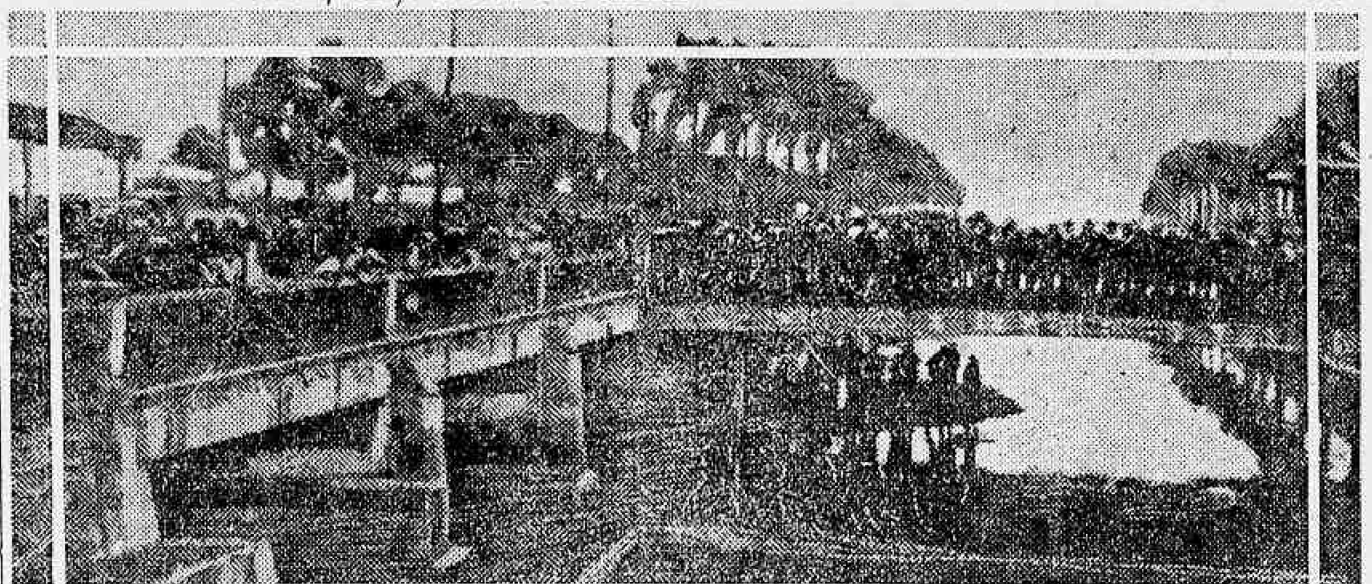

Populares numa das pontes do Canal do Mangue assistindo á retirada do corpo da infeliz que a enxurrada matou

Na noite de ante-hontem, na Tijuca, cahiu forte temporal.

Na borrasca, a lavadeira Albertina de Souza, residente no morro do Borel, em companhia de Leon Silva, foi arrastada pela correnteza.

A infeliz mulher lavava roupas, no rio Maracanã, quando as aguas avolumaram-se e Albertina foi levada para longe.

Leon Silva tendo sciencia do occorrido, durante toda a noite procurou o cadaver da companheira, sem que o encontrasse.

Hontem, finalmente, o corpo da lavadeira Albertina de Souza appareceu.

Com as aguas, foi elle ter no canal do Mangue, em frente á estação Barão de Mauá, de onde foi retirado e com guia da policia do 10º districto removido para o Necroterio do Instituto Medico Legal.

"A EQUITATIVA DOS ESTADOS UNIDOS DO BRASIL"

SOCIEDADE DE SEGUROS SOBRE A VIDA

Séde Social, provisoria:

Rua Nova do Ouvidor, 27 - RIO DE JANEIRO

(EDIFICIO DE SUA PROPRIEDADE)

RELAÇÃO DAS APOLICES SORTEADAS EM DINHEIRO, EM VIDA DO SEGURADO

95.º SORTEIO - 15 DE ABRIL DE 1930

	186.912—Arcesio Guimarães	Curityba — Paraná.
	115.674—Antonio Soares Freire	Rosario — Sergipe.
	169.132—Carlos Martins Lindoso	Manáos—Amazonas.
	111.869—Amilcar Clodomiro Vandoni	Corumbá--M. Grosso.
	152.996—Alberto Freire Autran	Belém — Pará.
	184 776—Narciso Silva	Pelotas-R. G. do Sul.
	200.385—José Teixeira de Vasconcellos	Viçosa — Alagôas.
	123 240—João Carvalho Santos	S. Luiz — Maranhão.
	171 608—João Jorge dos Santos Freitas	Idem — Idem.
	184.035—Ignacio José Ferreira Barbosa	Valença — Piauhy.
	202.965—Francisco Freitas	Peripery — Idem.
	153 302—Elias Mussi	Castello — E. Santo.
	201.611—Lisardo Vasques Rodrigues (fallecido)	Victoria — Idem.
	167 042—Manoel Fernandes Junior	Fortaleza — Ceará.
	167.033—Manoel Fernandes Junior	Idem — Idem.
	182.150—Gastão Fernandes da Camara	S. Salvador—Bahia.
	193.825—Milton de Moura Ferro	Lençóes — Idem.
	206.681—Anisio Moreira Alves	Conquista — Idem.
	176.521—Alcides da Silva Maltez	Recife-Pernambuco.
	182.883—Mario Meira Freire	Idem — Idem.
1.º	152.162—Delphim Marques Neves Barbosa	Idem — Idem.
	139.398—Carlos Alberto de Oliveira	Limoeiro — Idem.
2.º	124.892—Antonio Ignacio da Silveira	Itaborahy-E. do Rio.
	199.432—João Maria Alves	Nictheroy — Idem.
3.º	151.456—José Ribeiro Salgado Junior	Conservatoria-Idem.
4.º	151.001—Manoel Teixeira da Silva	S. J. R. Preto-Idem.
	131.094—Izaltino Antonio da Silveira	Entre Rios — Idem.
	197.805—Raul Braga de Azevedo	Petropolis — Idem.
	153.205—Manoel Alzemberg	Capital Federal.
	146.469—Julio Pereira	Idem.
	130.791—Antonio Gonçalves Ferreira Netto (conjunto)	Idem.
	196.523—João do Prado Machado	Idem.
	115.478—Antonio Teixeira de Mesquita	Idem.
	168.278—Egydio Simões	Idem.
	113.506—Manoel da Silva Barros	Idem.
5.º	153.367—Frederico Alberto Lohner	Idem.
	158.094—João Olyntho Machado (conjunto)	Idem.
	191.865—Carlos Silveiro Eiras	Idem.
	148.744—Manoel Oscar Monteiro Torres	Idem.
	176.838—Manoel Barreiro Martinez	Idem.
	156.578—Raul Cesar Monteiro	Idem.
	194.307—José Coelho Junior	Idem.

1.º—O Sr. Delphim Marques Neves Barbosa teve esta mesma apolice contemplada no sorteio de 15 de Outubro de 1927.

2.º—O Sr. Antonio Ignacio da Silveira teve a sua apolice numero 124.893 sorteada em 16 de Julho de 1928.

3.º—O Sr. José Ribeiro Salgado Junior teve a sua apolice n.º 151.449 sorteada em 15 de Outubro do anno proximo passado.

4.º—O Sr. Manoel Teixeira da Silva teve a sua apolice n.º 151.002 sortteada em 15 de Outubro de 1928.

5.º—O Sr. Frederico Alberto Lohner teve a sua apolice n.º 93.087 sorteada em 15 de Julho de 1925.

6.º—O Sr. Octaviano Davis teve a sua apolice n.º 180.535 sorteada em 15 de Janeiro de 1929, e a de n.º 180.533, em 15 de Outubro desse mesmo anno.

4.º—O Sr. Manoel Teixeira da Silva teve a sua apolice n.º 151.002 sorteada Julho de1914.

8.º—O Sr. Artidoro Flexa teve a sua apolice n.º 90.117 sorteada em 16 de Janeiro de 1922.

9.º—O Sr. Alvaro Augusto de A. Vianna teve a sua apolice n.º 106.912 sorteada em 16 de Julho de 1928.

10.º—O Sr. João Emilio Freire teve a sua apolice n.º 187.427 sorteada em 15 de Outubro de 1928.

11.º—O Sr. Wulff Rabinovich teve a sua apolice n.º 172.626 sorteada em 16 de Julho de 1928.

12.º—O Sr. Michel Abrahão Maluf teve a sua apolice n.º 177.284 sorteada em 15 de Janeiro do anno proximo passado.

13.º—O Sr. Benedicto Carneiro de Castro teve a sua apolice n.º 194.475 sorteada em 15 de Outubro do anno proximo passado.

NOTA — "A Equitativa" tem sorteado, até esta data, 3.924 apolices, no valor total de Rs. 18.150:369$500, importancia paga em **dinheiro**, aos respectivos segurados, com direito aos sorteios ulteriores.

—— COPIA ——

Recebi d'A EQUITATIVA DOS ESTADOS UNIDOS DO BRASIL, Sociedade de Seguros sobre a Vida, a quantia de cinco contos de réis (Rs. 5:000$000), proveniente do sorteio a que procedeu em 15 de Abril de 1930, entre as suas apolices sorteaveis em dinheiro, e no qual foi contemplada a minha pelo numero 196.523, tendo sido incluida no dito sorteio, por direito adquirido, em virtude das prestações anteriormente pagas. Desse pagamento se deduzem 500$000 de imposto federal, ficando entendido que o facto do sorteio em nada altera os termos do contrato de seguro, os quaes continuam na vigencia de direito.

Rio de Janeiro, 15 de Abril de 1930. — **João do Prado Machado.**

Testemunhas: **José Pinto Junior** e **José Pio Rodrigues.** — (Firmas reconhecidas).

GARANTIA INDUSTRIAL PAULISTA

GIP

Succursal do Rio de Janeiro: Rua Republica do Perú', 40 — 1º andar — Antiga Rua Assembléa

A GIP é a unica companhia que só faz seguros contra accidentes no trabalho. Tem agencias nas mais importantes cidades do Brasil.

CONTRA ACCIDENTES DO TRABALHO

Séde: R. BARÃO DE ITAPETININGA, 18 (8º andar)

TELEPHONE 4—7759 — CAIXA POSTAL, 25 77 — End. Telegr. "GIP". S. PAULO

FILIAL NO RIO DE JANEIRO — RUA REPUBLICA DO PERU', 40-1º Telephone: 2—1033.

MAURICE CHEVALIER em

Alvorada de Amor

"THE LOVE PARADE"

O MARAVILHOSO ROMANCE MUSICAL DA PARAMOUNT

com

JEANETTE MacDONALD

LUPINO LANE LILLIAN ROTH

SOB A DIRECÇÃO DE

ERNST LUBITSCH

OUÇAM

'Dream Lover'

'My Love Parade'

'Paris, Stay the Same'

'Let's Be Common'

'Nobody's Using It Now'

Cantada e falada em Francez e Inglez - Titulos sobrepostos em PORTUGEZ!

no Capitolio SEGUNDA-FEIRA

ROMANCE do RIO GRANDE

Warner Baxter

Mona Maris

Mary Duncan

Antonio Moreno

Uma producção "Fox Movietone", cheia de encantos, romance, amor e poesia!

MONA MARIS, canta duas lindas canções de amor, em hespanhol!

——:——

N. B. — Este film não será exhibido nos cinemas das ruas Carioca, Copacabana, Haddock Lobo, Tijuca e Villa Izabel.

DIA 24, NO PALACIO THEATRO

— DA —

CIA. BRASIL CINEMATOGRAPHICA

FOX

TRIANON

SESSÕES A'S 8 E 10 HORAS

HOJE — Em virtude da solennidade do dia, não ha espectaculo

AMANHÃ — VESPERAL ELEGANTE, A'S 4 HORAS

Continuação do formidavel successo de gargalhada

UMA CURA DE REPOUSO

DOMINGO — VESPERAL, A'S 3 HORAS.

SEGUNDA-FEIRA — VESPERAL, A'S 3 HORAS.

"UMA CURA DE REPOUSO!"

A SEGUIR—Outra peça para rir—AS ACÇÕES DA AURORA

Um comicio da U. dos Trabalhadores em construcções civis

A União dos Operarios em construcção Civil, que tem por lemma: "Todos por um", está organizando um grande comicio para o dia 1.º de maio, para o qual, ardorosamente, está convidando os companheiros de classe e o povo em geral.

Nesse convite, a União relembra os acontecimentos de Chicago, em 1.º de maio de 1886, occasião em que um grupo de operarios, durante um comicio, foi dizimado pela fuzilaria policial, facto esse que até hoje perdura no espirito operario e é sempre relembrado nas occasiões opportunas.

Inspectoria de Vehiculos

INFRACÇÕES DO REGULAMENTO DO TRANSITO E DOCUMENTOS APPREHENDIDOS

Desobediencia ao signal

Omnibus — N. 51.

Cargas — N. c 3163 — c 5594.

Passageiros — N. 418 — 2110 — 3026 — 3165 — 4171 — 4296 — 4816 — 4982 — 5495 — 5643 — 6224 — 7512 — 7830 — 8466 — 8870 — 9630 — 9820 — 9835 — 12.076 — 13.673 — 13.901 — 13.029 — 13.926 — 2368 — 3001 — 11.494.

Desobediencia ao signal fiscalizado

Passageiros — N. 9672 — 11.835 — 13.740.

Desobediencia ás ordens do serviço

Passageiros — N. 3346.

Excesso de velocidade

Omnibus — N. c 4787 — c 4821 — c 5270.

Motocycleta — N. 35.

Passageiros — N. 48 — 747 — 1355 — 1367 — 1425 — 1437 — 1668 — 1845 — 1885 — 2064 — 2468 2493 — 3016 — 4142 — 5853 — 6264 — 6476 — 7177. — 7562 — 7675 — 7907 — 8642 — 9685 — 10.030 — 10.050 — 10165 — 10269 — 10.062 — 11.723 — 12.013 — 13.868.

Meio fio e bonde

27 R. J. — N. 46.

Passageiros — N. 6609 — 14.187.

Estacionado em logar não permittido

Passageiros — N. 427 — 13.918.

Transitando em logar não permittido

Passageiros — N. 9601.

Contra a mão de direcção

Passageiros — Ns. 1.001 — 3282 — 4296 — 4685.

Abandonado

Passageiros — N. 4498.

Descarga livre

Passageiros — N. 8032.

Os decretos de hontem nas pastas da Guerra e da Marinha

O presidente da Republica assignou, á tarde de hontem os seguintes decretos:

NA PASTA DA GUERRA:

Promovendo, na arma de aviação, a capitão, o 1º tenente Abelardo Sernillo de Mesquita. Classificando, na cavallaria, o major Renato Paquet, no 4º regimento de cavallaria divisionario; na infantaria, o major Mario Magalhães Cardoso Barata, no 9º batalhão de caçadores.

Transferindo os majores Joaquim Furtado Sobrinho, do 9º de caçadores para o 3º regimento, e Antonio Alexandrino Gaya, do Quadro Ordinario para o Supplementar.

Transferindo os capitães Jeronymo Ferreira Romariz da 3ª companhia do 4º regimento para a 2ª do 10º de caçadores; Paulo de Figueiredo, da 5ª companhia do 6º regimento para a 3ª do 10º; Mario da Costa Braga, desta para a 3ª do 12 regimento; Armando Augusto Guadalupe, da 5ª companhia para a 3ª do 11º R. I.; Augusto de Oliveira Góes, da 2ª companhia do 10º de caçadores para a 2ª do 11º; Rodolpho Gustavo da Paixão Filho, da 3ª companhia para a 6ª do 10º regimento; Manoel de Freitas Novaes, da 3ª companhia para a 5ª do 13º regimento, e Gontram Jorge Pinheiro Cruz, da 3ª companhia para a 6ª do 12º regimento de infantaria.

NA PASTA DA MARINHA:

Promovendo, por antiguidade, a 1º tenente commissario, o 2º Waldemar Guaracy de Azevedo Silva.

Exonerando: o capitão de corveta, João Couto Martins Silva, commandante do contra-torpedeiro "Piauhy"; o capitão de corveta, Nelson Martins Dessouzart, de commandante do monitor "Pernambuco"; o capitão-tenente Edgard de Paula Oliveira, de commandante do pharoleiro "Tenente Lahmeyer".

Nomeando: o capitão de corveta, João Candido Martins Filho, commandante do monitor "Pernambuco", e o capitão-tenente Aldo de Sá Britto, commandante do pharoleiro "Tenente Lahmeyer".

Os pagamentos de amanhã no Thezouro

Na primeira Pagadoria do Thesouro Nacional serão pagas amanhã 19, sexto dia util, as seguinte folhas do decimo.

Atrazados.

O bonde colheu uma carrocinha de leite, por culpa do seu conductor

Pela madrugada de hontem, pouco depois das 2 horas, passava pela rua do Cattete o leiteiro José Cruz, portuguez, casado, de 35 annos de edade e morador á rua Candido Mendes, conduzindo a carrocinha n. 2.424, quando em frente ao palacio presidencial, por imprudencia sua foi colhido pelo bonde n. 603, da linha Aguas Ferreas, conduzido pelo motorneiro José Augusto, n. 781, que lhe occasionou um ferimento na cabeça e muitas escoriações pelo corpo.

Verificada a inculpabilidade do motorneiro, foi este posto em liberdade pelo commissario Carlos Machado, da delegacia do 6º districto.

José Cruz, depois de medicado pela Assistencia Municipal, recolheu-se a respectiva residencia.

"FON-FON"

O "Fon-Fon" desta semana, abre o texto com uma linda chronica de Mario Poppe, intitulada "O Sorriso de Jesus". Pagina de commovedora exaltação religiosa.

Bastos Portela, um poeta de raça, emotivo e inspirado, nos offerece, em outra pagina do magazine de Servio Silva, a doçura da sua poesia pessoal, nas estrophes harmoniosas da "A Bola Azul".

As secções permanentes se apresentam magnificas nessa edição de "Fon-Fon", que publica, ainda, além do bellissimos contos literarios, uma copiosa reportagem photographica dos acontecimentos mais notaveis da semana.

Attentou contra a vida dentro de um xadrez

José Teixeira de Mello, solteiro, de 37 annos, residente á rua Gonçalves n. 91, em Catumby, hontem, estava recolhido ao xadrez do 4.º districto.

Tendo em seu poder uma navalha "Gillette", com a mesma golpeou os pulsos.

Os demais presos deram o alarma, sendo o ferido soccorrido pela Assistencia.

Syndicato Condor

Participou-nos o Syndicato Condor que os vôos da proxima semana obedecerão ao seguinte horario:

Os aviões de e para o Sul que deveriam sair na terça-feira dia 22, partirão na quarta-feira dia 23.

O vôo para o Norte que se realizaria na quarta-feira dia 23, fica transferido para quinta, dia 25.

As malas postaes fecharão na vespera da partida do avião, recebendo-se a correspondencia até ás 18 horas.

O vôo para o Sul de sexta-feira obedecerá ao antigo horario.

LOTERIA FEDERAL

AMANHÃ

100 CONTOS

POR 9$000

Distribue 6.172 premios no total de 252 contos

Os planos diarios da LOTERIA FEDERAL são os mais variados, sempre os mais vantajosos e ao alcance de todas as bolsas.

GUARDA NEGRA

Direcção de JOHN FORD, com

VICTOR MAC LAGLEN — MYRNA LOY

ROY D'ARCY — DAVID ROLLINS

Uma emocionante pellicula synchronizada e cantada

"FOX MOVIETONE"

Shari, de voluptuosa e exotica formosura, espargia paixões avassaladoras entre ambientes perfumados, difficeis de resistir....

Dia 28 no ODEON

DA COMPANHIA BRASIL CINEMATOGRAPHICA

N. B. — Este film não será exhibido nos cinemas das ruas da Carioca, Copacabana, Haddock Lobo, Tijuca e Villa Isabel

Lon Chaney -- "No oéste do Zanzibar" -- Gloria -- segunda-feira! Motivos para mais um exito da Metro-Goldwyn-Mayer

"DEUSES VENCIDOS" — ALBUM ANIMADO DE ILLUMINURAS

"Deuses Vencidos", esse espectaculo de soberba enscenação e belleza que a "Metro-Goldwyn-Mayer" nos apresentará, dentro em breve, no Odeon, — é bem um album animado de illuminuras.

Por que? A razão porque procuramos definir "Deuses Vencidos" como um album animado daquellas gravuras polychromicas muito caracteristicas da Edade-Média, e que ainda hoje são um deleite para o sentido visual, pelo deslumbramento da polychromia e da concepção?

Precisamente porque "Deuses Vencidos" é todo um rosario de lindos chromos, em que a belleza dos scenarios e dos ambientes, esmaltadas pela magia das cores, resulta um espectaculo e um prazer excepcionaes para os sentidos visuaes... e da sensibilidade de todos, portanto. Porque "Deuses Vencidos" é um film inteiramente colorido, mas colorido para uma finalidade de realismo e de belleza, ao mesmo tempo.

Esse fil-epopéa, que a "Metro-Goldwyn-Mayer" apresenta e que é interpretado por Pauline Starke, Donald Crisp e Le Roy Mason (o galã de Dolores del Rio em "Revanche") — é sonoro, e como tal, no seu elemento musical, concentra as maiores harmonias de Wagner, commentando os seus maiores episodios, em que a acção, energica e épica, traduz uma das maiores concepções da cinematographia de todos os tempos.

Ha films que se apresentam com o destino traçado. Para tanto, antes do mais, bastam-lhes o nome do principal interprete e a marca. Está nesse caso "No Oeste do Zanzibar". O nome do seu interprete maximo — Lon Chaney — garante-lhe perfeito exito, que se torna maior ainda, porque além do nome da Metro Goldwyn Mayer e do elenco que secunda Chaney, nomes como Warner Baxter, Mary Nolan, Lionel Barrymore e Jane Daly, ha o romance, cheio de belleza e suggestão, trama de intensa dramaticidade, em que se exterioriza, vibrante, a tragedia de um homem roubado na unica illusão que lhe alegrava a vida cheia de attribulações.

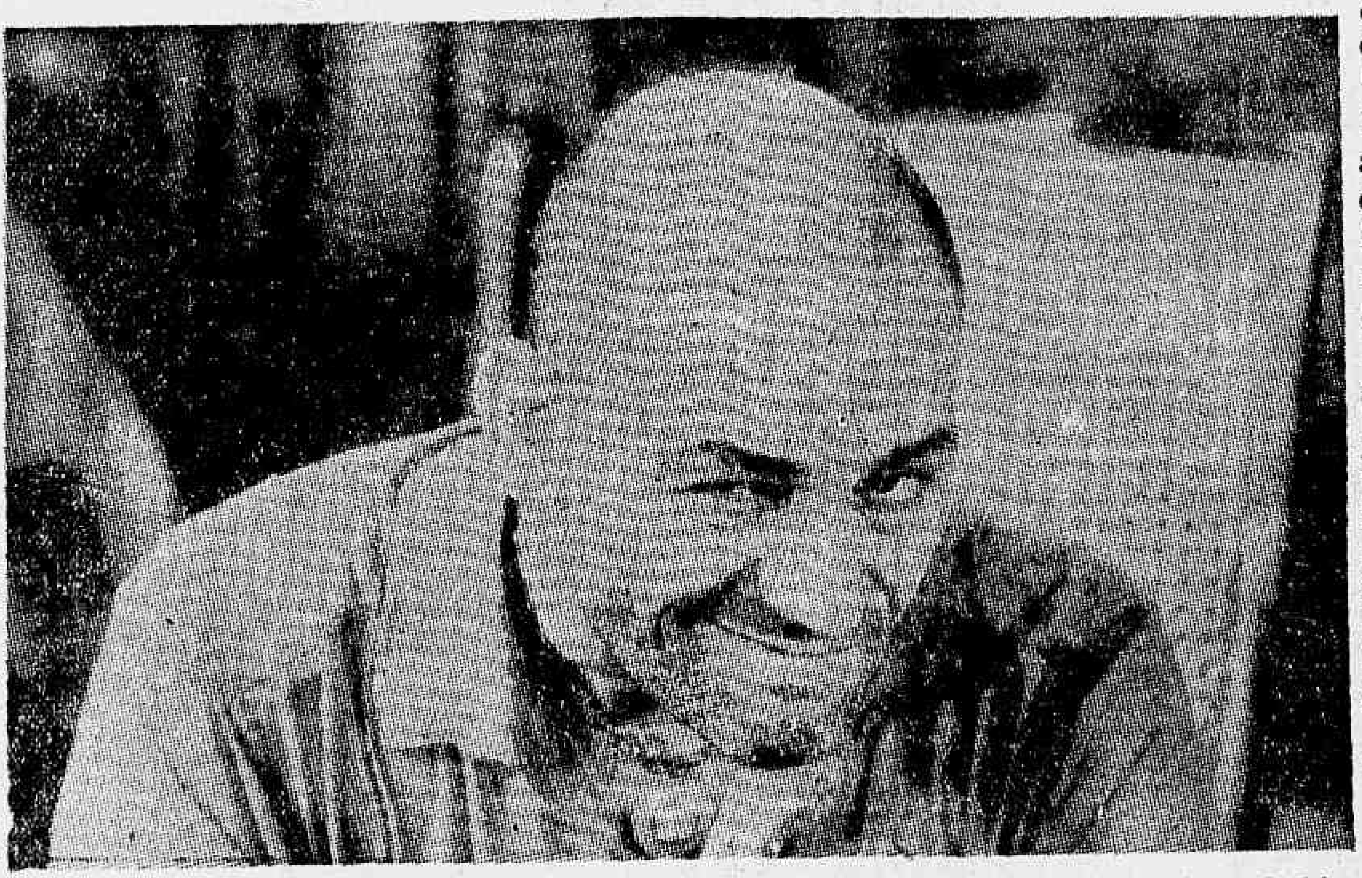

A "performance" de LON CHANEY em "NO OESTE DO ZANZIBAR", que o Gloria apresentará segunda-feira, será mais uma victoria para o seu nome

E vemos, perfeito como sempre, revelando mais uma mascara que o consagrará, Lon Chaney, vivendo a personalidade desse homem que jura vingar-se, e quando vê chegado o momento de levar a effeito essa vingança, arrepende-se, porque o destino lhe trazia uma revelação que lhe exigia um tremendo sacrificio, mas o qual elle ganhou a redempção do corpo e da alma. Se a personalidade de Lon Chaney em "O Oeste do Zanzibar" é assim profunda, tambem impressionantes são as criadas por Mary Nolan, por Warner Baxter, Lionel Barrymore e Jane Daly. E a direcção, de Tod Browning, intelligente, gryphou com extraordinaria habilidade os caracteres que vivem as expressões do romance, — motivos porque essa producção sonora da Metro Goldwyn Mayer, no Gloria, segunda-feira, 21 do corrente, será um prazer para a sensibilidade de quantos forem attraidos, mais uma vez, pelo nome sempre acclamado de Lon Chaney.

"MANOLESCO", FILM SONORO DA UFA PARA O PROGRAMMA URANIA

A super-producção sonora Bloch-Rabinowitch da Ufa — "Manolesco" estreou na Noruega com exito extraordinario. A imprensa local foi prodiga em grandes elogios e prognosticou uma longa permanencia nos programmas. Em Bucarest, capital da Rumania, os cinemas que a exhibiram apanharam grandes enchentes. No theatro Rembrandt, em Amsterdam, sua permanencia no cartaz foi bastante demorada. As criticas extremamente elogiosas destacaram sobretudo a admiravel interpretação de Iwan Mojuskin. O "Allgemeen Handelesblad" escreveu: "Mojuskin é mais que um actor de merito: é um dos interpretes preferidos. Pertence á categoria dos Chaplin, Jannings e Bancroft. O papel de Manolesco adapta-se admiravelmente ás suas qualidades." O "Telegraaf" elogia o emocionante argumento da pellicula, o valor da interpretação e a belleza das photographias. No maravilhoso conjunto deste formidavel superfilm sonoro da Ufa para o Programma Urania, que o publico admirará brevemente vão reapparecer tambem a queridissima Brigitte Helm, a deliciosa Dita Parlo e o soberbo Heinrich George. A realização deste extraordinario trabalho synchronizado é de autoria do famoso regisseur russo W. Turjanski.

O homem que zomba da morte

Blacaman, o famoso fakir indiano é a attração mais discutida do seculo. Blacaman, foi mui justamente cognominado o homem que zomba da morte, taes as experiencias a que se submette.

Blacaman é impressionante, á sua entrada no palco, corre pela platéa um sussurro de admiração! A sua extraordinaria cabelleira negra, de proporções colossaes, parece uma verdadeira juba de leão. E', pois, esse homem, que unicamente com o seu olhar dominador—hypnotico, subjuga quatorze leões selvagens africanos, que antes de sua entrada na jaula são enfurecidos propositadamente a chicote. Baclaman os hypnotisa e os põe em completa inconsciencia. E isso succede com todos os outros animaes, ferozes ou não. Blacaman, é, portanto, um espectaculo que só a India mysteriosa e lendaria seria capaz de proporcionar. Com esta attração super-formidavel, é que será inaugurada a sensacional temporada de Music-Hall do Theatro Phenix, quarta-feira proxima, 30 do corrente, com matinées diarias ás tres horas da tarde e duas sessões á noite, ás 9 e 10 horas.

Blacaman embarca hoje no "Monte Sarmiento", chegando a esta capital no dia 22 do corrente.

Maurice Chevalier estará segunda-feira no Rio

Tres dias, tão sómente tres dias, faltam ainda para o Rio conhecer a maior maravilha cantada e musicada que o cinema já produziu até agora, o maior film que á tela já deu o talento inegualavel de Ernst Lubitsch, secundado por Maurice Chevalier, o grande artista de que se orgulham hoje a França e a Paramount.

"Alvorada do Amor" vae estréar segunda-feira proxima no Capitolio. Quando saido da Semana Santa, o nosso publico

"Scena final", 2ª-feira, no São José

Conrad Veidt e Mary Philbin, em "Scena Final", romance a que a interpretação desses dois artistas deu realce extraordinario, são os nomes mais proeminentes do elenco desta producção da Universal.

O film, que está optimamente synchronizado, que apresenta a mais bella partitura musical, encontrou no trabalho soberbo e admiravel destes dois interpretes, defensores soberbos das honras e das glorias da sua empresa. O programma é finalizado com um "short" em que José Bohr, famoso cantor argentino de tangos, actualmente nos Estados Unidos, canta varias canções, falando e dizendo-as em hespanhol.

Glen Tryon apparece neste pequeno film, que é esplendido complemento de programma, com o "Actor", interessante parte synchronizada.

— Hoje, despedida da formidavel super-producção sacra da Paramount, "O Rei dos Reis", cantada e synchronizada, com H. B. Warner, Jacqueline Logan, Dorothy Cummings, Joseph Schildkraut, Victor Varconi. Complemento — "Paramount Jornal Movietone".

— Amanhã e domingo, despedida dos esplendidos films musicados da Paramount. — "A Roda da Vida", com Richard Dix e Esther Ralston; e "Capitão Mata-Sete", com Rod La Rocque e Sue Carol. Complemento — "Paramount Jornal Movietone".

se refizer da tristeza que o domina agora e procurar alegrar-se, vae se encontrar deante de um film que, dando-lhe alegrias, dar-lhe-á tambem um verdadeiro deslumbramento, uma verdadeira avalanche de coisas ineditas e de maravilhas sem par.

ROMANCE DO RIO GRANDE

Warner Baxter Mona Maris, Mary Duncan e Antonio Moreno, formam o maravilhoso quarteto artistico deste romantico film synchronizado e com partes cantadas em hespanhol, pela bella Mona Maris, que nesta producção revelou-nos, além do seu desempenho artistico, o encanto de sua belleze e o primor suave de sua lindissima voz de soprano, cantando duas sentimentaes canções de amor.

Warner Baxter, vivendo a personagem de Don Pablo de Alvarez, faz reviver no coração das mulheres romanticas e sonhadoras, o bello typo idolatrado nos seus grandes sonhos de amor!

Mary Duncan, é a seducção feita mulher; e Antonio Moreno, o viril galã latino que interpreta admiravelmente o seu papel.

"Romance do Rio Grande", producção "Fox Movietone" estará na tela do Palacio Theatro a partir do dia 24 do corrente.

"Tempestade sobre a Asia"

O que captiva sobremodo em "Tempestade sobre a Asia", o film que o Imperio agora exhibe com tanto exito, é justamente o pensar-se que elle, não tendo artistas profissionaes, chega ás vezes a interessar, a impressionar, talvez mais do que interessam e impressionam muitos dos films trabalhados em studios, com assistencia de technicos e artistas formados.

Por isso mesmo que, na sequencia do grande trabalho não apparecem factos que não sejam reaes, tirados da vida nomade das tribus asiaticas, é que mais admiravel se acha que o film alcance os extremos de sentimento que tem.

Se nós quizessemos aqui mencionar os nomes das figuras centraes da obra, não poderiamos fazel-o, mas de qualquer modo nós sentimos, como o publico tem sentido, que o trabalho ora exhibido no Imperio, sendo um grito forte contra o imperialismo que domina a Asia, é uma obra feita para maravilhar.

O maior acontecimento elegante da semana proxima

Segunda-feira proxima, 21 do corrente, o Rio de Janeiro vae conhecer uma novidade que nunca lhe deram e que a Paramount lança agora, levada apenas pelo desejo louvavel de bem servir o seu publico proporcionando-lhe novidades sempre maiores. Referimo-nos á Temporada Ingleza, a grande iniciativa que a Paramount tomou para dar ao publico carioca films de grande merito que, por serem falados, estavam destinados a não apparecer deante dos olhos da grande massa que entre nós frequenta o cinema.

A estréa será feita com "A Repudiada", um grande film de Ruth Chatterton e Olive Brook, dois victoriosos do theatro e do cinema. Os libretos que contêm o dialogo em portuguez desse film, já promptos, serão distribuidos segunda-feira, para que os espectadores, de posse delle, possam nada perder do desenrolar do film, se porventura não forem multo senhores da lingua ingleza.

Voces conhecem James Gleason?

Elle ainda não appareceu e não tem popularidade. Mas, esperem até que a United Artists lance a sua grande revista, com cantos e bailados, com suas scenas coloridas e suas mulheres maravilhosas, para que elle se torne uma das figuras admiradas e conhecidas.

Chama-se James Gleason e foi dos theatros da Broadway para Hollywood, onde, com a chegada do cinema falado, está triumphando, de film a film.

"Bancando o Lord" é o titulo da extraordinaria revista que a United Artists vae dar ao seu publico, dentro de breves semanas.

O seu trabalho, segundo lemos nos jornaes de Nova York, é formidavel, fazendo a platéa, a todo o momento, soltar gargalhadas sem fim.

Elle e Lilyan Tashman a linda esposa de Edmund Lowe, fazem o "team" da comicidade da revista, arrancando, com as suas maneiras e modos, o riso de todos os espectadores.

"Bancando o Lord", tem, como figura principal, a Harry Richman, o idolo da Broadway.

Joan Bennett condjuva-os, com toda a sua belleza, o seu encanto e a sua linda voz.

"Bancando o Lord" será, com toda a certeza, qualquer coisa ainda não vista nem admirada pelo publico desta cidade, no genero de revista.

"As Capas Negras" no S. José, brevemente

"As Capas Negras", o admiravel film portuguez, vae ser exhibido no Theatro São José, a 28 proximo.

Trata-se de uma notavel realização do afamado "metteur-en-scène" italiano Gennaro Dini, passada em ambiente da patria irmã, na Coimbra da tradicional Universidade, com a collaboração de seus sonhadores estudantes.

Portugal com suas tradições immortaes está em "Capas Negras" através de um romance vibrante vivido por artistas de valor incontestavel, como Luiz Leitão, Jorge Infante, Regine Bonet, Nilda Duplessy.

O MAIOR FILM SACRO PARA O MAIOR DIA DA SEMANA SANTA

"E todo aquelle que acolher em meu nome uma criança como esta, a mim mesmo acolhe" — Cap. 18—V—S. Matheus. — Uma passagem de "JESUS CHRISTO, O REI DOS REIS", o film que o Capitolio está exhibindo

A alma do publico, hoje, — mormente de um publico catholico como é o nosso — não pede outra coisa senão themas mysticos, themas que lhe falem intimamente do grande drama que foi a morte do Salvador. E hoje, sexta-feira Santa, vale a pena lembrar o que, sobre "Jesus Christo, o Rei dos Reis", escreveu o padre João B. Lehmann, na sua apreciação sobre o grande film: "Ver estas representações, vale mais do que fazer muitas meditações e ouvir eloquentes sermões de Semana Santa".

Nós não diriamos mais de que disse esse illustre sacerdote. Que se lembre, pois, o publico: hoje, sexta-feira da Paixão, ha em cartaz um film que convida a medir sobre a vida de Christo, um film que é a mais perfeita reconstituição, — do ponto biblico e do ponto artistico — que não perca do ponto artistico — da existencia do Nazareno e do seu martyrio cruente. E que não perca o nosso publico essa offerta admiravel, tanto mais quanto o film é cantado, musicado e accrescido de imitações de ruidos.

JOGOS E COMBINAÇÕES PARA SENHORAS

Confeccionam-se com perfeição, á machina ou á mão.
Informações pelo telephone 5-0873.

"CHRISTO REDEMPTOR" --- UM FILM PROPRIO PARA O DIA DE HOJE

Hoje, sexta-feira santa, cessam os espectaculos futeis da vida diaria da cidade. Esta, recolhida em um silencio adequado ao dia doloroso da Morte do Salvador, que resurgiu, glorioso, na madrugada de Domingo, procura, então, films ou peças proprias ao dia santo de sexta-feira. Para os que apreciam as obras de arte sobre a Vida e Paixão de Christo, um film, dentre todos, se avulta, como melhor e mais bem feito. Mostrando, apenas, o lado verdadeiramente religioso e catholico de sua historia, "Christo Redemptor" está perfeitamente dentro das escripturas, de accordo com o evangelho. Nelle não ha uma unica scena profana ou que, de longe, mesmo, não deixe vêr o cuidado das pessoas que o filmaram, afim de que sómente a sinceridade das expressões, a verdade dos textos biblicos fossem respeitadas de facto.

"Christo Redemptor", por isso, tem arrastado ao ELDORADO, que o exhibe, toda a cidade crente e religiosa. Esta encontra nesta obra motivo para meditação, para isolamento e lembrança da tragedia immensa que o Golgotha presenciou ha milhares de annos. Esta producção, approvada pelas altas autoridades catholicas, que mereceu uma carta de elogios de Monsenhor Gonzaga, Vigario da Gloria, e representante, á sessão especial, de sua Eminencia, o Arcebispo Coadjutor, é digna de ser, hoje, apreciada. E' como que um dever de todos os crentes, que o são de coração, sentindo necessidade de vêr a Paixão de Christo como ella se deu, na Galliléa pagã. A musica, os córos, por mais de duzentas vozes, um sermão falado em portuguez, são credenciaes ainda que o film offerece, augmentando o seu valor e proporcionando ainda mais prazer e maior satisfação aos espectadores.

As sessões de hoje começarão á 1 hora da tarde.

"GUARDA NEGRA" NO CINEMA ODEON A PARTIR DE 28 DO CORRENTE

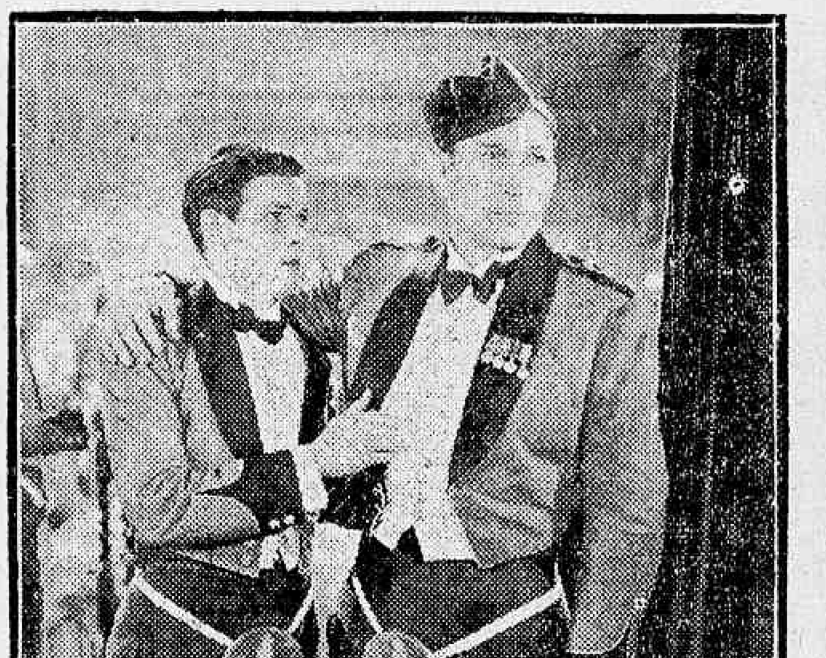

Shari, a perturbadora princeza India, era temida e respeitada por todos. Sob o seu dominio absoluto curvavam-se os mais altos dignatarios de sua côrte.

Entretanto de todos Shari zombava, brincava e distribuia affectos.

Mas um dia passou-lhe pelo caminho um guapo official, digno cavalheiro, e Shari amou-o muito, um amor sem esperanças...

E pela primeira vez, Shari soffreu, porque pela primeira vez ella comprehendeu o que era amor.

E sob a direcção de John Ford, Myrna Loy é a perturbadora Shari, e Victor Mac Laglen, o guapo official da "Guarda Negra"; tem ainda nesta emocionante pellicula, synchronisada e cantada "Fox Movietone" os nomes de David Rollins, David Percy e Roy D'Arcy.

Entrementes a este amor, em "Guarda Negra", encontramos uma prova altamente nobre, da grande amizade existente entre homens honoraveis, que por vezes arrebata!

Este belissimo film, será exhibido no Cinema Odeon, a partir de 28 do corrente.

Diario Carioca

Na ausencia do Director
J. E. DE MACEDO SOARES
Responde pela Redacção o Secretario
VICTOR HUGO ARANHA

EXPEDIENTE

18 DE ABRIL DE 1930

Redacção, administração e officinas
PRAÇA TIRADENTES, 77

Endereço telegraphico: "DIARIO CARIOCA"

Telephones: Director — 2—3018. Gerente — 2—3023. Administração — 2—0824. Redacção — 2—1559. Officinas — 2—0824.

ASSIGNATURAS

Para o Brasil		Estrangeiro:	
Anno.	40$000	Anno.	70$000
Semestre. . .	20$000	Semestre. . . .	35$000

Venda avulsa 100 réis. Interior, 200 réis.

Não têm valor os talões de assignaturas das séries A e B de côr azul. Os novos talões são de côr amarella e da serie C.

Os negocios que entenderem com a administração serão tratados com o Gerente, Roberto C. Campbell.

A secção de publicidade funcciona annexa á gerencia do "Diario Carioca", com quem os srs. annunciantes deverão tratar directamente, ou por intermedio de seus agentes e agencias autorizadas, toda a materia referente a publicações.

Tendo regressado da Europa, reassumiu as funcções de nosso cobrador o sr. Lourenço Amaral, unico autorizado a fazer recebimentos em nome do "Diario Carioca".

SUCCURSAL, EM S. PAULO
Director: Paulo Duarte
Rep. Commercial: Octavio Barbosa
R. Libero Badaró n. 6-2º and. — Tel. 2—2210

AGENCIAS DE ANNUNCIOS AUTORIZADAS:
Ecletica, Agencia Will, Foreign Advertising, Empresa Americana de Publicidade, Agencia Iote Ltda., Agencias Walter Thompson e Empresa Commissaria Limitada.

O CASO DA PARAHYBA E A ATTITUDE DO SR. GODOFREDO CUNHA

O sr. João Pessôa dia a dia mais se eleva no conceito de todos os brasileiros dignos desse nome. O presidente da Parahyba, eleito vice-presidente da Republica para o quadriennio de 1930 a 1934, reune todas as qualidades de um grande estadista: excellente administrador que, em um anno de governo, conseguiu liquidar emprestimos externos e internos, pagar o funccionalismo em atraso e ainda augmentar os vencimentos desse mesmo funccionalismo; chefe de partido que elevou o seu partido por actos de altivez e dignidade que causaram a admiração geral; candidato, que se não atemoriza, que não esmorece, que não recúa, que se não acovarda, nem mesmo deante de um movimento armado por bandidos e protegido escandalosamente pelo governo federal.

João Pessôa é um homem! João Pessôa é um exemplo magnifico de civismo!

Agora mesmo a sua attitude é de uma energia muito rara. Um juiz federal, indigno da toga que veste, atira de revolver num delegado parahybano. Tão máo atirador quanto máo juiz, não acertou no alvo e uma ordenança do delegado fére, patrioticamente, o magistrado prevaricador e criminoso.

O juiz delinquente é preso e um tenentezinho, de ordem de um coronel da força federal, intima a autoridade estadual a soltar o criminoso. A autoridade recusa-se a fazel-o e vae o coronel repetir a intimação ao presidente do Estado.

O sr. João Pessôa não hesitou. Declarou ao coronel que o criminoso estava muito bem preso e que elle não lhe daria liberdade. Mas que havia um recurso: os interessados pedissem habeas-corpus em favor do paciente que, uma vez concedido, o governo cumpriria a ordem.

A estas horas, portanto, já o juiz criminoso estará passeando a sua audacia pelas ruas da capital parahybana.

Mas ficou o gesto energico, resoluto, destemeroso do grande presidente da heroica Parahyba.

O coronel da força federal deve ter saido de palacio convencido de que a um homem da estatura moral de João Pessôa, não se faz intimativas dessa ordem. Ficou o exemplo.

Quando era presidente da Republica o marechal Floriano Peixoto, o representante de uma poderosa nação européa, possuidora do maior poder naval, teve a insensatez de communicar ao marechal que a sua Nação ia mandar para o Brasil uma esquadra, afim de garantir os seus subditos. E, dada a communicação, indagou como o marachal receberia a esquadra daquella Nação.

O marechal, sem pestanejar, disse immediatamente ao representante diplomatico:

— "*Receberei á bala!*

E o portador da audaciosa intimação não teve o que replicar. Era a soberania do Brasil que se manifestava pelos labios do seu grande presidente.

João Pessôa, neste momento historico, faz lembrar a energia mascula de Floriano Peixoto.

Quando se confrontam Floriano Peixoto e João Pessôa, com o sr. Washington Luis Pereira de Sousa — tem-se desde logo uma grande tristeza!

O sr. Washington Luis não é homem de gestos dessa natureza. Não ataca de frente. A sua acção é de tocaia. Fére e diz que acariciou!

Mata e affirma que foi a victima quem se matou! Frauda e jura que o documento é verdadeiro!

* * *

Neste incidente da Parahyba apparece, como cavalheiro da triste figura, o venerando presidente do Egregio Tribunal Federal, exmo. e quasi revmo. sr. Godofredo Xavier da Cunha.

Quando o presidente Antonio Carlos (que distancia entre o sr. Antonio Carlos e o sr. Godofredo!) dirigiu um telegramma ao presidente do Supremo Tribunal, denunciando a prevaricação de um bigorrilhas feito juiz de emergencia em Minas Geraes, o sr. Godofredo respondeu ao eminente chefe de Estado mineiro que, entre as suas attribuições, não encontra a de tomar conhecimento do caso.

Pois bem.

Agora, quando recebeu a noticia de que um outro troca-tintas feito juiz na Parahyba, tinha sido preso, ficou indignado, esbravejou, proferindo estas phrases levianas:

"O presidente da Republica precisa intervir na Parahyba.

Isso é um desafôro! E' caso de intervenção federal!"

Como está atrasado o venerando presidente do Egregio Tribunal!

S. ex. ignora que o presidente da Republica nomeou interventor na Parahyba o cangaceiro José Pereira? Nomeou, ha muito tempo, sr. Godofredo.

Por falta de espaço, o "Diario Official" não publicou essa nomeação, mas ella foi feita desde que os cafagestes e bandidos iniciaram o morticinio em Princeza.

Se o venerando presidente do Egregio Tribunal, quizer esclarecer-se bem a esse respeito, estamos promptos a remetter a s. ex. quasi reverendissima, uma collecção do DIARIO CARIOCA, na qual lerá as noticias referentes á referida intervenção armada do presidente da Republica na Parahyba do Norte.

Mas o sr. Godofredo, parece que já não está com a memoria muito perfeita.

Hontem, s. ex. recebeu um telegramma masculo do presidente João Pessôa, em resposta a um seu. Devia tel-o divulgado. E' um documento historico. Mas s. ex. resolveu não o dar á publicidade.

Que diria o sr. João Pessôa nesse despacho telegraphico?

As versões são variadas. Uns dizem que o presidente da Parahyba pediu que o sr. Godofredo lhe informasse quaes as actuaes attribuições do presidente do Supremo Tribunal Federal; outros, porém, garantem que o telegramma apenas indicava ao sr. Godofredo um novo preparado de ennegrecer, com mais perfeição, os cabellos, sem prejuizo da cabeça...

Seja como fôr, o sr. Godofredo já tem, no caso da Parahyba, um papel de relevo...

A REDEMPÇÃO

Toda a christandade commemora hoje a paixão e morte de Jesus Christo.

Qualquer que seja o ponto de vista do leitor, quer considere Jesus como filho de Deus, quer como um simples propagador de idéas sãs e certamente muito adeantadas para a época em que foram prégadas, de qualquer modo é, incontestavel que Christo é um grande symbolo de idealismo e de soffrimento pelos interesses e direitos da collectividade. Como todos os legionarios do bem publico, Christo foi alvo dos apôdos e invectivas dos despotas daquella época, servidos por bajuladores capazes de todas as violencias, mas talvez menos cynicos que os asseclas dos despotas de hoje.

Tudo elle soffreu — nos ensina a religião — por bem da Humanidade; e, depois de sua passagem pelo mundo, o seu exemplo tem sido observado por milhares de idealistas, cuja sorte não differiu muito da que elle teve, senão nas modalidades do martyrio imposto pelos que dispõem da força do poder.

Christo foi considerado, então, como um audacioso prégador de idéas subversivas. Os seus algozes, puzeram-no na cruz entre dois ladrões, depois de o haverem sujeitado a todas as humilhações e achincalhes — mas a verdade é que as suas idéas ficaram, foram divulgadas em todo o mundo.

Ha quem as aceite, ha quem as impugne, ha quem lhes dê interpretações contradictorias. Mas, seja como fôr, as palavras de Jesus Christo atravessaram gerações.

Esse exemplo deveria ser meditado pelos governos prepotentes, que pretendem impôr o silencio aos que se rebellam contra a sua vontade.

No governo do marechal Hermes, sob o dominio ferreo do sr. Pinheiro Machado, instituiu-se o estado de sitio permanente.

Rodrigues Alves, o Grande Presidente, para debellar uma revolução, precisou de um estado de sitio de poucos dias. E elle proprio pediu a amnistia para os que se levantaram contra o seu governo. O marechal Hermes, assessorado pelo caudilho gaucho, precisou de um estado de sitio quasi vitalicio, para dominar... conspirações! E a moda pegou, porque atravessamos o quadriennio passado sob a pressão do sitio.

Mas, de que valeram esses periodos de compressão para a asphixia de idéas?

De nada serviram. Cessado o sitio hermista, a critica áquelle governo se fez muito mais impiedosa, do que se taes medidas nunca tivessem sido empregadas.

Terminado o sitio do quadriennio passado, o governo que o manteve foi objecto da mais causticante analyse.

E o que succedeu a esses dois presidentes, aos quaes acabo de me referir?

O marechal Hermes, que fez o sitio para calar a voz da opposição, acabou preso, francamente revolucionario! O que elle censurou nos outros, teve afinal de fazer.

Com o sr. Arthur Bernardes acontece a mesma coisa: — a politica do seu Estado está sendo victima do despotismo farrista e mascarado do sr. Washington Luis, elevado ao poder com a acquiescencia do ex-presidente!

* * *

Não faltam catões nesta cidade, que digam não se haverem filiado á Alliança Liberal porque os srs. Epitacio Pessôa, Arthur Bernardes e Borges de Medeiros, se collocaram nas fileiras dessa corrente.

Esses cavalheiros não têm sinceridade alguma. Elles déram esse pretexto, como poderiam ter dado qualquer outro. A razão é irrisoria. E a prova da insinceridade desses individuos, é que o sr. Borges de Medeiros se bandeou para o governo federal, e elles, ao invés de se desligarem do julismo, elogiam o sr. Borges, esquecidos de que o pagé gaucho foi despota 25 annos!

Lembravam-se disso emquanto elle estava na Alliança, para diminuir essa corrente patriotica; esquecem-se do despotismo borgista hoje, e acham o sr. Borges uma excellente pessoa!

Agora vejamos a differença entre a nossa attitude e a delles.

Os srs. Epitacio e Bernardes, que nós combatemos sem tréguas, evoluiram: sairam do erro para o acerto. Mesmo assim, os catões acharam que deveriamos repudiar a Alliança por causa desses elementos.

O sr. Borges de Medeiros involuiu, retrogradou: tendo aceitado as idéas liberaes, tendo animado os elementos liberaes, de modo enthusiastico, voltou a prégar a submissão ao despotismo. E os que acham que estamos mal ao lado de Bernardes e Epitacio, entendem que estão muito bem ao lado do despota Borges, do despota Washington, do despota Julio Prestes!

São, evidentemente, uns Tartufos. Apegaram-se a um pretexto, para preferirem justamente as hostes do despotismo.

Preferiram-nas, tão sómente porque acreditaram — e ainda acreditam — que é o governo quem vae vencer a luta de successão presidencial.

Se esses cavalheiros tivessem certeza de que a Alliança venceria, seriam elles os maiores e os mais calorosos enaltecedores dos srs. Epitacio e Bernardes, escrevendo elogios que ainda não sairam de nossas pennas.

Grandes farçantes!

* * *

Chegou, porém, a vez de cairem fragorosamente os que collocam a ambição e o interesse acima dos ideaes patrioticos.

Seus dias estão contados... A Nação já soffreu muito.

Assim como Deus quiz que o seu proprio filho soffresse todos os martyrios para redimir o mundo, a Divina Providencia, em sua alta sabedoria, achou que o Brasil deveria atravessar todos estes annos de dolorosa provação, para preparar, na adversidade, o caracter do seu povo.

Ella, entretanto, se apiedará das nossas torturas moraes, para que, ainda este anno, esta Patria, grande e rica, mas opprimida por despotas da peor especie, se possa libertar do captiveiro!

Jesus Christo, na hora do seu supremo martyrio, cercado e venerado pelos brasileiros que hoje acorrerão ao seu Templo, não se esquecerá da sorte desses escravos, para lhes dar o animo necessario com que poderão arrancar as algemas e esmagar os miseraveis algozes!

CAMPOS DE MEDEIROS.

TOPICOS DO "DIARIO"

O TEMPO

Previsões para o periodo das 18 horas de hontem, ás 18 horas de hoje

Districto Federal e Nictheroy — Tempo: instavel com algumas probabilidades de chuvas e trovoadas, passando a bom com nebulosidade variavel. Nevoeiro pela madrugada e manhã. Temperatura: estavel á noite, ligeira ascensão de dia. Ventos: normaes.

Estado do Rio de Janeiro — Tempo: instavel com algumas probabilidades de chuvas e trovoadas, passando a bom com nebulosidade variavel, salvo a leste, onde continuará perturbado. Temperatura: estavel á noite, ligeira ascensão de dia.

Estados do Sul — Tempo: bom com nebulosidade, salvo no litoral de S. Paulo que será instavel e no Rio Grande do Sul onde de bom passará a instavel. Temperatura: estavel á noite, em ascensão de dia. Ventos: de sueste a nordeste, frescos no Rio Grande do Sul.

SERVIÇO ESPECIAL PARA O TRAJECTO RODOVIARIO RIO-S. PAULO

Previsões para o periodo das 18 horas de hontem, ás 18 horas de hoje

Tempo: instavel, sendo que com algumas probabilidades de chuvas e trovoadas no Estado do Rio. Temperatura: estavel á noite ligeira ascensão de dia. Ventos: variaveis.

Rumo á fallencia — Frequentemente o Instituto do Café, de São Paulo, recebe subsidios, alguns do maior valor, para alicerçar a reforma da politica caféeira que vem, desastrosamente, adoptando.

Entretanto, fazendo-se surdo ao appello dos interessados, e não ouvindo a opinião abalisada e sincera dos technicos, o instituto paulista persiste em trilhar o mesmo caminho que nos trouxe á triste situação que atravessamos e que nos levará ainda a destinos mais sombrios.

Ao que parece, os dirigentes de S. Paulo julgam-se os exclusivos senhores do assumpto por ser a safra paulista duas vezes superior á producção dos demais Estados.

Realmente, ninguem, de bom senso, negaria ao Instituto o direito de gerir, mais de perto, os interesses ligados ao café, porque os effeitos decorrentes das providencias adoptadas nesse sentido seriam mais sensiveis á economia do grande Estado do que á de qualquer outro. Mas, ainda assim, por serem menores os interesses dos demais productores, elles não seriam menos respeitaveis, como na verdade não o são, e, por isso, o seu concurso deveria ser acolhido com mais sympathia pelo Instituto de S. Paulo, se este visasse sempre uma solução nacional para o problema.

O que se observa, porém, é o isolamento da entidade paulista, isolamento dos outros Estados e, o que é mais lamentavel, isolamento da propria lavoura.

O Instituto de S. Paulo, dessa forma, é o menos autorizado a orientar a politica caféeira, porque elle a orienta divorciado dos interesses dos diversos Estados productores e da propria lavoura de que se arvorou em defensor.

O algoz das pobres arvores! — A Prefeitura continua a depredar a arborização da cidade, retirando-lhe os logares de sombra para um hypothetico embellezamento, que lhe faz desapparecer a oxygenação.

Hontem, tiveram a sua vez as arvores da Praça Mauá!

Despidas da sua folhagem, mutiladas, por completo nos seus galhos, ellas ahi estão, satisfazendo em sua forma esquelitica, os planos urbanistas do professor Agache, ou de qualquer aprendiz improvisado a mestre.

O sr. Pacheco Chaves, é tido como discipulo do urbanista francez. Mas, como director de Jardins, a sua orientação não é urbanista — é devastista...

O prefeito Prado Junior ao ser nomeado prefeito arredou na direcção dos Jardins um homem culto como o sr. Julio Furtado, para entregar esse serviço ao primo-irmão, que, dizem ter exercido anteriormente todas as profissões, desde sacristão, a vendedor de automoveis e pneus.

Nomeado para o cargo de director do Serviço de Arborização, o sr. Chaves teve como primeira preoccupação mostrar a sua importancia e autoridade. E como não encontrou muito quem se submettesse ao seu arbitrio, voltou todo o seu odio ás arvores!

Era preciso renovar a cidade, dizia o homem dos pneumaticos. E quando alguem procurava defender as tradições da cidade, elle não comprehendia... Tradições, aos seus ouvidos, se confundem muito com transacções... A sua administração é a mais inconsciente de que ha memoria.

Felizmente, para a cidade, o dinheiro acabou. Graças a Deus! Se o dinheiro não acabasse, que loucuras ainda faria o antigo garagista, convertido em jardineiro?

Regressando do "front" — De volta de Bello Horizonte, encontra-se no Rio o sr. Carvalho Britto. O director do Banco do Brasil, que esteve commissionado como commandante supremo das tropas federaes em operações contra o governo, legalmente constituido, do presidente Antonio Carlos, regressou á capital da Republica justamente envaidecido de ter sabido manter-se á altura da espinhosa missão que lhe foi confiada pelo sr. Washington Luis.

O comboio em que viajou o sr. Carvalho Britto, tendo tido preferencia sobre o especial que transportava os livros eleitoraes de Minas, para o Rio, chegou á gare Pedro II precisamente na hora marcada, tendo a esperal-o as figuras mais destacadas do mundo official, não faltando, sequer, o representante do presidente da Republica e os elementos mais em evidencia do Bloco Ferroviario.

Deslocando-se de Bello Horizonte para esta capital o scenario dos acontecimentos, o chefe da Concentração resolveu abandonar o "front", onde as arruaças que vinha engendrando não ecoavam mais no paiz, para acompanhar, pessoalmente, na phase final, a comedia de que foi o criador genial e que, com os applausos do Cattete, levou a effeito, auxiliado pelos Romeiros e Romanellis.

Aliás, o director do Banco do Brasil, que é um "doublé" de cabo de guerra e chanceller, vendo que os seus serviços no campo de manobra já se tornavam inuteis, iniciará, agora, um trabalho diplomatico, por inspiração do Cattete, junto ás commissões de inquerito, para vêr reconhecidos os seus dedicados amigos da Concentração.

Por outro lado, não podendo ausentar-se, no momento, do local das operações, o sr. José Pereira, que, na Parahyba, desempenha funcções identicas ás confiadas ao sr. Carvalho Britto, fez vir a esta cidade o sr. João Suassuna, "logar-tenente" do seu "estado maior".

Dessa maneira, o sr. Washington Luis reune no Rio a fina flor da sua phalange politica e, aqui, naturalmente, os condecorará com as insignias a que fizeram jus pelos relevantes serviços prestados ao sr. Julio Prestes e ao seu partido.

O ministro da Guerra não sabia... — O Tribunal de Contas, em officio dirigido ao "meu" general Sezefredo dos Passos, ministro da Guerra, recusou o registro do adeantamento de 16 contos ao official de seu gabinete, major reformado do Exercito Manoel Valladão, para attender ás despesas das sub-consignações ns. 1 e 3, do "Material permanente" e 12 de "Diversas despesas", da verba 1ª do orçamento vigente do mesmo ministerio. Essa recusa foi não só por não estar declarado no aviso o periodo dentro do qual deve elle ter applicação, mas ainda, porque os fornecimentos de que tratam as sub-consignações 1 e 3 não podem ser feitas por adeantamento.

Parece incrivel que o "meu" general Nestor, com perto de 60 annos de serviços ao Exercito, e quasi quatro de "ruminação" na pasta da Guerra, ainda não tenha aprendido essas "coisinhas" administrativas, que o Tribunal de Contas, num verdadeiro luxo de citações publicamente dá curso, oppondo-se ao adeantamento solicitado.

Mais estranho ainda, é que tal adeantamento era destinado a pessoa do gabinete, justamente considerada especialista em assumpto administrativo e financeiro.

Como panno de amostra basta, para demonstrar, o cháos que é a administração do "meu" general Nestor Passos na pasta da Guerra, a qual só se tem destacado simplesmente como a mais facciosa e politiqueira, que ali já teve o Exercito em toda a vida republicana.

A fraude no alistamento eleitoral — Queremos finalizar a descripção dos escandalos occorridos no alistamento eleitoral desta capital; mas o nosso dever jornalistico nos impõe a obrigação de desvendal-os completamente á opinião publica para que, por ella, sejam julgados certos homens que, se bem que engravatados, são de menor grão de honradez do que muitos encarcerados.

Ha dias expuzemos o caso da rua Jurupary, por cuja casa nº 35 foram alistados como eleitores do districto do Engenho Novo 6 empregados do Lloyd Brasileiro. Hoje temos que elevar á 11 o numero dos empregados do Lloyd que foram qualificados pelo supra alludido districto, a saber: — 71.541, Ary da Silva Castanheiro; 72.582, Orlando Cardoso Leite;.... 74.578, Isaias Mathias Pinto; 76.706, Adherbal Barbosa; 77.337, João Gomes da Silva; 78.058, Custodio Cavalcante da Silva e 81.948, Antonio Alves de Mattos.

Fingindo escrupulos, ou porque o escandalo daria muito na vista, os cabos encarregados de fazer eleitores no Lloyd Brasileiro para o districto de Engenho Novo, passaram a utilizar-se, tambem, das casas ns. 33 e 37 da mencionada rua Jurupary e conseguiram o alistamento dos seguintes eleitores pelo nº 33: — 71.578, Euclides Alves da Fonseca; 77.666, Alfredo Pedro Baptista e 78.325, Frederico Carlos Ferreira, e pelo nº 37: — 78.076, Victor José de Castro; 72.588, Heitor Americo Brasil; 76.672, Silvino Pires de Figueiredo e 68.688, Jacomo Berredo Sydactilos, — 20 (!) eleitores e todos de uma mesma repartição por uma pequena rua, que se compõe de uns tres ou quatro grupos de casinhas!!

Pela casa nº 34 da rua Luiz de Camões já constatámos a inclusão de 8 maritimos como eleitores do districto da Candelaria: — 66.180, Carlos de Carvalho e Silva; 79.953, Carlos Augusto Maya, e inscriptos num mesmo dia (20 de dezembro) — 82.760, Erasmo Berger; 82.780, Orlando Soares Pires; 83.115, Manoel Andre Senos; 83.151, Damião Marques; 84.530, José Guimarães Lindgner e 85.394, Atahualpa Ledo Nunes Belfort!

Aos 7 eleitores — empregados do Lloyd Brasileiro, já enunciados em artigo anterior como alistados pela casa nº 63 da rua João Rego, temos a accrescentar os seguintes: — 72.020, Manoel Rosa de Souza e 86.551, Armando Sampaio, no districto de Engenho Novo; 84.261, José Corponi, no de Engenho Velho e 86.416, Theobaldino Pereira de Moura, no de Sacramento, (11!) pela mesma casa!!

Vamos, srs. drs. procuradores criminaes, mãos á obra!

Este inaudito escandalo, dôa a quem doer, não pode ficar impune.

Moralizemos um pouco isto, que ahi se arrasta coberto com um trapo restante da bella veste de 15 de Novembro de 1889!

NOTAS POLITICAS

AS "BLAGUES" DA CONCENTRAÇÃO CONSERVADORA

Os membros da fallida Concentração Conservadora continuam espalhando que o accordo com o P. R. M. para o reconhecimento de Poderes está feito.

Podemos affirmar que não têm fundamento as noticias propaladas pelos reaccionarios mineiros. Os srs. Antonio Carlos, Arthur Bernardes, Wenceslau Braz e outros proceres do P. R. M. não entram em conchavos com a gente dos famosos srs. Carvalho Britto e Mello Vianna.

Os candidatos daquelle poderoso partido foram eleitos por uma esmagadora maioria. Não é possivel sommar quantidades heterogeneas. A opinião do P. R. M. é uma: o reconhecimento dos seus 37 representantes.

A titulo de curiosidade vamos publicar os nomes dos liberaes e reaccionarios mineiros que seriam cortados e reconhecidos. Affirmam os amigos dos srs. Carvalho Britto e Mello Vianna que pelo *accordo* (!) serão cortados os seguintes deputados eleitos do P. R. M.: Daniel de Carvalho, Gudesteu Pires, Adolpho Vianna, José Bonifacio, João Penido, Levino Coelho, Baeta Neves, Eugenio de Mello, Pinheiro Chagas, Julio Bueno Brandão Filho, Eduardo Amaral, Afranio de Mello Franco, Garibaldi de Mello, Mario Brant e Honorato Alves.

Serão reconhecidos em virtude do propalado *accordo* (!) os srs. Joaquim Salles, Paulo Pinheiro, Mario Mattos, Nestor Massena, José Rodrigues Valle, Sandoval Azevedo, Agenor Ludgero Alves, Alcino Salazar, João Lisboa, Mucio Continentino, Jefferson de Oliveira, Basilio Magalhães, Olavo Rodrigues do Valle, Frederico de Oliveira Campos, Auto de Sá e Agenor Senna.

Fornece o sr. Carvalho Britto nove *deputados* e o sr. Mello Vianna sete! Cada vez mais diminuido o sr. Mello Vianna!...

O Partido Republicano Mineiro não faz accordo. Agora vamos vêr...

* * *

A SENATORIA PARAHYBANA

O caso escandaloso e immoral da Junta Apuradora da Parahyba vae ter nos debates do Senado grande repercussão. A maioria da Alta Camara não poderá tomar conhecimento de um *diploma* como o que o sr. João Gaudencio é portador.

O sr. Celso Bayma, a quem está entregue o caso parahybano, não é, no Senado, uma figura secundaria. S. ex. tem tradições e, com certeza, está, como todo mundo, sentindo repugnancia e repulsa. Vamos aguardar os acontecimentos. Ao que sabemos, muitos amigos do Cattete, no Senado, não darão os seus votos ao *diplomado* Gaudencio.

* * *

VAE FUNCCIONAR A ASSEMBLÉA ALAGOANA

MACEIO', 17 (DTM) — A primeira sessão preparatoria da Camara dos Deputados, deste Estado, para verificação de numero legal, realizar-se-á no proximo dia 19 do corrente, já se achando em Maceió, muitos dos membros dessa Casa Legislativa.

* * *

NO SENADO

Realiza-se, hoje, no Monroe, a primeira sessão preparatoria do Senado.

* * *

DEPUTADO HUGO NAPOLEAO

Chegou, hontem, a esta capital, procedente do Piauhy, o deputado Hugo Napoleão, cuja actuação, na ultima legislatura, foi, incontestavelmente, das mais efficientes e brilhantes.

No momento do desembarque, o valoroso representante piauhyense, que veiu assistir os trabalhos parlamentares, deu-nos ligeiramente as impressões do pleito e da Junta Apuradora do seu Estado.

* * *

O LEADER CAPICHABA

Tendo a bancada federal do Espirito Santo communicado ao presidente Aristeu Aguiar, hypothecando-lhe solidariedade, a escolha do deputado Abner Mourão para leader, a este deputado dirigiu o chefe do executivo espiritosantense o seguinte telegramma:

"VICTORIA, 15 — Agradecendo delicada communicação felicito o prezado amigo pela merecida e honrosa escolha, que é brilhante affirmação da justiça politica reconhecendo-lhe excepcionaes qualidades que, o fazem digno de todas as homenagens. Apertado abraço. (a.) Aristeu Aguiar".

* * *

VEM AHI O SR. MASCARENHAS

BAGE' 17 (DTM) — Embarca amanhã, com destino ao Rio de Janeiro, o deputado Domingos Mascarenhas.

* * *

O GENERAL DANTAS BARRETO E O GOVERNO PERNAMBUCANO

RECIFE, 17 (DTM) — O Partido Democratico deste Estado, convocou uma reunião de seu Conselho Director afim de tomar conhecimento de um officio do marechal Dantas Barreto retirando sua candidatura ao governo de Pernambuco, por motivo de saude.

THEATRO

VIDA MUNDANA

ANNIVERSARIOS

Fazem annos, hoje:

Sras. Maria Iz:'el Gonçalves, Seraphina Borges, Amanda Machado e Maria Luiza Castro.

Srtas. Coseta, Eliza e Etelvina Santos.

— Fez annos, hontem, a ... Bellinha Leal de Souza, esposa do sr. Leal de Souza, nosso confrade de "A Noite".

— Fazem annos, hoje, os srs. Francisco Gusmão, Joaquim Gomes, Claudino Tavares, Raul Cruz, Leonardo Lobato e tenente Emiliano Moreira.

— Fez annos, hontem, o commissario Moraes, da policia civil.

— Fizeram annos, hontem, o tenente Antonio Castro Nascimento e sua filhinha Zilza.

— Faz annos hoje o sr. Waldemar de Almeida, alto funccionario da "Italcable". O distincto natalicíante offerecerá um chá aos seus amigos, em sua residencia, no Riachuelo.

NOIVADOS

Com a srta. Yolanda Ramos, contratou casamento o sr. Mario Medeiros, funccionario do Instituto de Previdencia.

HOMENAGENS

Ao jornalista Annibal Bomfim, vae ser offerecido, no proximo sabbado, ás 13 horas, por um grupo de amigos e collegas, uma feijoada á brasileira, no restaurante "A Minhota", em regosijo pela sua promoção a director de publicidade da Companhia Telephonica Brasileira.

VIAJANTES

Pelo "Conte Verde", segue hoje para a Italia, o sr. Francisco Pedalino, acompanhado de sua exma. esposa, d. Concetta Pedalino.

Pelo "General San Martim", partiu, hontem, para a Allemanha, o sr. João Dohmann, director da Companhia Chimica Merck do Brasil.

REUNIÕES

"Concurso Scientifico" — Conforme fôra noticiado, reuniu-se, no dia 12 do corrente, na sala da directoria da Associação dos Empregados no Commercio do Rio de Janeiro, e sob a presidencia do prof. A. Coelho e Souza, a commissão julgadora dos trabalhos apresentados ao Concurso Scientifico, instituido pela revista "Brasil Odontologico".

Foram apresentados a esse centame 13 trabalhos, cuja leitura e julgamento foram feitos em tres reuniões da commissão.

No dia 16, realizou-se a ultima dessas reuniões, no "Salão Coelho e Souza" da Assistencia Dentaria Infantil do Rio de Janeiro, e na qual se fez a apuração final, cabendo os premios aos seguintes profissionaes:

1º logar — Dr. J. Mirabeau Trovão, desta capital, pelo trabalho "Os dentes e os olhos".

2º logar — Dr. Mario Badan, de Mogy-Mirim (São Paulo), pelo trabalho: "Anesthesia local em odontologia".

3º logar — Dr. Milton de Carvalho, desta capital, pelo trabalho: "Dois detalhes sobre as adicectomias".

Os premios são do valor de 500$, 300$ e 200$000, respectivamente.

ENFERMOS

Por ter sido accommettido de grave enfermidade, foi internado no Prompto Soccorro, o estimado alto funccionario do Senado Federal, sr. Jorge Mafra.

Immediatamente sujeito, naquelle estabelecimento, a uma intervenção cirurgica, passou o seu estado de saude a ser considerado lisonjeiro.

Breve, no Eldorado, o que póde haver de grandioso em um film sonoro e cantado

Broadway Scandals será o superfilm que produzirá no nosso meio o maior successo cinematographico da actualidade.

Carmel Myers a grande estrella americana seduzirá a nossa platéa com seu extraordinario e rico guarda-roupa confeccionado especialmente para esta super producção. Jack Egan com toda sua elegancia empolgará os assistentes com suas encantadoras canções; canções que obtiveram em Nova York uma escandalosa aceitação. Sally O'Neil, a "mignon" estrella de olhos verdes que a frente de um delicioso grupo de bellas e fascinantes girls nos atordoará com seus estupendos bailados.

Broadway Scandals a moderna e rica revista cinematographica depois do ruidoso successo alcançado na America, virá para a téla do Cine-Eldorado, continuar os seus dias de glorias, que tão justamente conseguiu na grande cidade americana.

Margarida Max e a estréa de sua nova companhia no Casino

Margarida Max

A estréa, amanhã, da companhia Margarida Max, no theatro Casino com a revista de Raul, "Femina...", é o assumpto do dia no meio theatral.

Os quadros da interessante peça do conhecido homem de letras têm os seguintes titulos:

1º, Introducção; 2º, "Julgamento"; 3º, "Na passagem"; 4º, "A pelega"; 5º, "Branco e preto"; 6º, "Pimpa"; 7º, "Charlestonice"; 8º, "O perdão"; 9º, "Dominando..."; 10º, "Italianadas"; 11º, "Caboclo bom"; 12º, "Fascinação"; 13º, "O sambinha"; 14º, "Posturas conjugaes"; 15º, "Sonhando"; 16º, "O assignante"; 17º, "A soberana do Universo!".

Estes 18 quadros terão a duração de cerca de uma hora e um quarto, sendo as sessões ás 19,45, 21,15 e 22.30, todas as noites e com o concurso das artistas seguintes: Margarida Max, Isabelita Ruiz, Antonia, Yvette Rosolen, Ottilia Amorim, Dora Brasil, Maria Rodriguez e dos actores Augusto Annibal, Manoelino Teixeira, Francisco Alves, Delorges Caminha, Rubens Lorena e Pedro Dias.

Blacaman e os seus famosos trabalhos

A PROXIMA ESTRÉA DO EXTRAORDINARIO FAKIR

Os espectaculos de Blacaman, no Cine-Music-Hall, que o Phenix, vae estréar em 30 do corrente, serão verdadeiramente assombrosos.

Blacaman fará experiencias de fakirismo e hypnotismo colossalmente maravilhosos, sendo o mais sensacional trabalho o da fascinação dos quatorze leões africanos, absolutamente selvagens — sendo que alguns desses specimens pesam a bagatella de setecentos kilos cada um. Mas são dominados pelo olhar magnetico do poderoso fakir.

"No pelourinho da deshonra"

"No Pelourinho da Deshonra", com a encantadora Lily Damita, é uma historia captivante de divorcio, cheia de incidentes sensacionaes. Lady Admaston (Lily Damita) tornara-se suspeita de adulterio devido ás intrigas de uma falsa amiga (Vivian Gibson). O marido (Wladimir Gaidarow) requer o divorcio e Lily tem de justificar-se perante o tribunal. Juizes e advogados torturam psychicamente a innocente mulher com suas perguntas inquisitoriaes até ella perder os sentidos. A sessão é interrompida mas, pouco depois, recomeçada para acabar, tendo um exito sensacional. Um amigo dedicado da casa Admaston descobre as intrigas da falsa amiga. A scena do processo judicial é uma das mais captivantes e fortes das que foram mostradas até agora num film e dá occasião á Lily Damita de documentar seu grande talento.

Este bellissimo drama social do Programma Urania foi dirigido por Robert Wiene e será apresentado brevemente no Rialto.

Intervallos

Encerra-se amanhã, o prazo de preferencia concedida aos assignantes da temporada do Municipal do anno passado, para as localidades dos espectaculos da companhia André Brule-Madeleine Lely, cuja estréa está marcada para o proximo dia 7 de Maio.

— **O Salão Indiano**, do Beira Mar Casino, apresentará, sabbado decoração artistica, adequada ao "reveillon", no qual tomam parte todos os elementos da companhia de variedades actualmente no Casino.

— **"A Ré Mysteriosa"**, a grande criação de Italia Fausto, vae ser representada amanhã, no Republica pela elenco dos Artistas Dramaticos Reunidos. Italia Fausta, será a protagonista.

— **Pelo "San Martin"**, seguiu hontem para Portugal, o conhecido artista cançonetista Alfredo de Albuquerque, nome muito applaudido pelas platéas populares do paiz

— **Blacaman**, o hypnotizador indiano que tanto está attrindo a curiosidade publica, deverá chegar no proximo dia 22. A temporada do "music-hall" do Phenix, vae ser inaugurada por esse artista, á 30 do corrente.

— **Procopio** — continuará amanhã o formidavel exito comico de sua criação, na peça "Uma cura de repouso", de Munuz Seca, cujo successo, excedeu a qualquer expectativa.

— **As vesperaes** de Roulien, marcam a nota elegante do Theatro. A peça "O perfume do passado" ou seja "Romance", dará amanhã a vesperal das normalistas, e domingo e segunda seguir-se-ão outras vesperaes.

Avant-scéne

Ha dias, conversando com Italia Fausta, a extraordinaria actriz dramatica, sobre essa coisa subtil, impalpavel quasi, que se convencionou chamar — "o theatro nacional" — lhe ouvi essas palavras de desalento sobre a situação dolorosa em que se encontram os nossos artistas.

— "E depois?... — respondeu-me á interrogação do que pretenderia fazer, terminada a temporada do conjunto que encabeça. Ora, meu amigo, quão difficil será reunir um elenco homogeneo de artistas... Quanto enthusiasmo empreguei para conseguir este... E depois, virá a preoccupação absorvente do ganha pão diario; cada actor ou actriz procurará novo rumo, dispersando-se para, só muito difficilmente, se poder reunir... — se assim o permittir o destino..."

Nunca se nos descreveu com tanta precisão a contingencia em que se debate a classe theatral no Brasil. Elencos, que se formam, após supremos esforços, com sacrificios inauditos, afim de preencherem determinados quesitos e satisfazerem um genero mais fino de theatro, são dispersados e, têm os artistas que se sujeitar aos mais desencontrados papeis...

Talvez nisso se resuma — pelo menos actualmente — toda a complicadissima questão do "theatro nacional"...

DE SAINT CLAIR.

Cartaz do dia

—**"O Martyr do Calvario"**, a peça sacra de Eduardo Garrido no Theatro Republica, encontrou interpretação commovente por parte dos Artistas Dramaticos Reunidos. Os scenarios novos, e os corpos coraes, admiraveis, impressionam á grande concurrencia que tem assistido ás representações do Republica.

— **"O Perfume do Passado"**, de cujo enorme successo de hontem, se conclue estar fadada para longa permanencia, no cartaz, é uma representação commoventissima, digna da preferencia publica em dia de communhão christã como o de hoje.

—Em Nictheroy "O Martyr do Calvario" está tendo condigna interpretação do elenco que occupa o Cin-Theatro Central. A distribuição obedece ao seguinte criterio:

Lucilia Peres, na Virgem Maria (criação); Carlos Torres no Christo, Manoel Durães, no Judas; Antonio Sampaio, no Pilatos; Santos Lima no Caiphaz; Alfredo Silva, no Dario (criação) e Eulina Barreto, Margarida de Oliveira, Arthur Castro e Salu' Carvalho patentéam seu valor artistico dando o maximo realce aos versos impeccaveis de Eduardo Garrido.

Theatro São José
EMPRESA PASCHOAL SEGRETO
Sessões continuas, a partir de 2 hs.
— HOJE —
A formidavel super-producção sacra da PARAMOUNT
O REI DOS REIS
com H. B. WARNER, JACQUELINE LOGAN, DOROTHY CUMMINGS e JOSEPH SCHILDKRAUT
AVISO — Hoje, as exhibições iniciam-se á 1 hora, sendo o seguinte o horario: 1 — 3 — 5 — 7 e 9 horas
AMANHÃ e DOMINGO — Despedida dos esplendidos films musicados, da PARAMOUNT
A RODA DA VIDA
com RICHARD DIX e ESTHER RALSTON
O Capitão Mata-Sete
com ROD LA ROCQUE e SUE CAROL

UM PUNHADO DE FORTES EMOÇÕES NUM PUNHADO DE FILMS SEDUCTORES

De 21 de abril a 19 de maio a "First National" nos promette nada menos de oito formidaveis producções

Como todo o nosso publico é unanime em affirmar a First National entrou no anno de 1930 triumphando. Depois do successo d'"A canção do deserto", que marcou, na verdade, um grande acontecimento, eil-a agora colhendo os mais lindos louros com "Paris" que tão triumphalmente estréou, ante-hontem. E já nos promette um outro mundo de sensações dentro de outros films formidaveis. E para bem dizer o que é e o que vale cada film desses basta enumeral-os, sem mais quaesquer outros adjectivos: logo no dia 21 a poderosa empresa nos proporcionará um film forte, que interessa muito de perto os nossos footballers e os demais afficcionados do lindo sport: "Goal"!... "Goal"!... que muito a propos a First National offerece ao glorioso campeão carioca, o Club de Regatas Vasco da Gama, um film interessantissimo que bem reproduz todo o movimento de um campo de football nos seus grandes dias, com as suas phases tremendas, seus lances violentos e toda a carga tremenda da "torcida".

E mais um motivo de admiração em "Goal"!... "Goal"!..., Loretta Young e Douglas Fairbancks Junior se apresentam no melhor trabalho da sua carreira sportiva. Logo a seguir, na outra semana teremos no Gloria o drama estupendo e arrebatador que é "A ilha dos navios perdidos" — historia crudelissima e intensa na qual brilham Virginia Valli, Jason Robards e Noan Beery.

Na semana que começa em 5 de maio a First nos dará dois films de emoção, um no Odeon e outro no Eldorado; o do Odeon é a ultima genial criação de Billie Dove, "The Painted Angel", cujo titulo em portuguez ainda não foi escolhido. E' a primeira vez que Billie Dove se apresenta em papel pobre e é a primeira vez que ella canta!... O film destinado ao Eldorado, "Corações no exilio" é uma pagina pungentissima da vida, com todos os horrores do seu mais pungente drama — pagina illuminada pelos clarões da suave belleza de Dolores Costello.

A 12 de maio a First nos offerecerá no Odeon o mais empolgante de todos os trabalhos do homem que tem "uma lagrima na voz" — Al Jonson, "Diz isso cantando" — historia escripta com lagrimas e que é a tragedia de uma alma de pae mais profunda e mais tocante que já nos foi dado ouvir. Poucos dias depois, possivelmente, o Palacio Theatro entregará ao carinho dos nossos olhos e das nossas mais finas sensibilidades o trabalho mais famoso de Richard Barthelmess, "Son of the Gods", que, possivelmente se chamará em portuguez "Filho de Deus" e no qual elle fala e canta em chinez. E' uma producção inteiramente colorida pelo processo technicolor. Não ficam por ahi, entretanto, as grandes conquistas da First National neste curto espaço: e isso porque em 19 de maio o Gloria e o Eldorado lançarão, respectivamente, duas outras pelliculas interessantissimas: "Amor sylvestre" e "Tudo pelo jazz". A primeira obra finissima, historia do amor com Dorothy Mackaill Myrna Loy e Ian Keith, é um punhado de emoções banhado de canções harmoniosas e de musica typica mexicana. O outro é bem um pouco do "jazz", das suas victimas e dos seus heroes — film cheio de alegria, de "girls", de musica e de emoção que servirá para conhecermos um "astro", do theatro roubado pela cinematographia: Ted Lewis. Como se vê no curto periodo de 28 dias a poderosa First nos promette muito. E ella só promette para cumprir...

Mais um educandario no Districto

A FUNDAÇÃO DO GYMNASIO SANTA THEREZINHA

Com a recente fundação do Gymnasio "Santa Therezinha" em Olaria, muito ganhou o ensino do Districto Federal.

Estabelecimento educandario amoldado rigorosamente á integral applicação da methodologia pedagogica, o novo Gymnasio obedece á intelligente direcção do professor Alcides Rosa, advogado, professor de varios collegios desta capital, ex-inspector do Departamento do Ensino junto ás bancas examinadoras e figura de larga projecção nos nossos circulos intellectuaes. O vice-director do collegio é o sr. Joaquim de Paula Machado, ex-professor do Gymnasio do Recife e do Collegio Brasil, de S. Paulo.

O Gymnasio "Santa Therezinha" é um externato modelo para ambos os sexos, possuindo os cursos primario, complementar, commercial, secundario, de dactylographia e piano, todos em funccionamento.

O collegio está apto para preparar alumnos para a E. Normal, E. Naval, Collegio Militar, Banco do Brasil, repartições publicas, etc., sendo as aulas diurnas e nocturnas.

A séde do estabelecimento fica situada á rua Leopoldina Rego, 402 — Olaria.

A MODA FEMININA

Paris, março de 1930.

Não resta duvida que a parisiense se está livrando rapidamente da tendencia para negro que caracterizou a ultima estação. Com effeito, é raro ver-se em Paris uma das senhoras reconhecidamente chic que não esteja recorrendo a tons mais alegres.

E' verdade que não passámos do negro immediatamente para os tons brilhantes numa proporção cada vez mais animadora.

Os vestidos em uma peça estão ganhando terreno e é nelles que mais se faz sentir a tendencia para os tons vivos. Esses vestidos são confeccionados em varios typos de lã e seda, cujos padrões são, pelo menos parcialmente, em cores brilhantes. Os verdes, os azues e os encarnados vivos se estão misturando com cores neutras e escuras para os vestidos separados, que levam, ainda, enfeites de tons brilhantes. Diversos dos mais lindos vestidos desse typo são confeccionados em tweed vermelho e branco.

O modelo de Jenny que aqui reproduzimos é de tweed. E' confeccionado em uma peça com cinto de couro vermelho brilhante em redor da cintura normal para mostrar que Jenny ainda não aceita a cintura baixa.

Este vestido tem a golla e os punhos de organdy branco com debrum encarnado e a gravata de tafetá encarnado brilhante.

Na frente tem ella uma banda curva do mesmo tweed com as listas dispostas diagonalmente. A pala da saia tambem é do tweed collocado diagonalmente, emquanto a parte de baixo e a banda do centro com tres "dentes" têm as listas em posição horizontal.

A saia é armada por meio de um macho e duas pregas na frente e dos lados.

JESUS CHRISTO O REI DOS REIS
HOJE NO CAPITOLIO
A MARAVILHOSA PRODUCÇÃO DE CECIL B. DE MILLE
EM "REPRISE" SYNCHRONISADA
FILM PDC distribuição PARAMOUNT

"BROADWAY"
A UNICA
A PRIMEIRA
A VERDADEIRA
Uma producção da UNIVERSAL, synchronizada, com partes coloridas "BROADWAY"
Drama empolgante, tendo por scenario um dos mais maravilhosos cabarets — o "Paradise Night Club". Soberba interpretação de GLENN TRYON, EVELYN BRENT e MERNA KENNEDY, sob a direcção artistica de Carl Laemmle Jr., associado ao grande "regisseur" Paulo Fejos.
A partir do dia 21 no PATHE'-PALACE

Super film Sonoro Metro Goldwyn Mayer
LON CHANEY
NO OESTE DO ZANZIBAR
MARY NOLAN - WARNER BAXTER - JANE DALY - LIONEL BARRYMORE

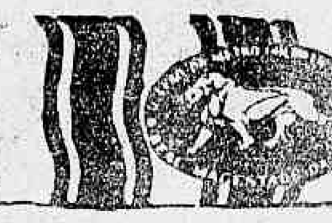

Segunda-feira no GLORIA

O Flamengo tem por si, na questão em que está empenhado, as geraes sympathias da cidade

A DIRECTORIA DO FLAMENGO TOMOU MEDIDAS ENERGICAS!

As tristes occurrencias de domingo ultimo, que tiveram por palco o campo do São Christovão, vêm demonstrando o grave desfecho que terão.

Na reunião secreta da directoria do C. R. do Flamengo, foram tomadas providencias energicas e decisivas, aliás, as unicas cabiveis na triste situação que, no momento, atravessa o club rubro-negro.

Ficou decidido que os seus players não pisarão o campo da rua Figueira de Mello, domingo proximo, para enfrentar o Syrio Libanez A. C. e que, caso não seja feita a mudança de local para aquelle embate, fará a entrega dos pontos ao Syrio.

Na hypothese de ser elle esbulhado nos seus legitimos direitos, quando pleitear a annullação do jogo com o São Christovão, a directoria decidiu, unanimemente, que desistirá de disputar o resto do campeonato, afastando-se de quem lhe nega fazer justiça.

Egualmente tomará tal medida, se o seu guardião fôr punido.

Como se vê, por estas resoluções, a situação é grave. O sr. Afranio Costa tem a palavra da justiça.

PARA OS GRANDES MALES, GRANDES REMEDIOS

A questão criada pelos acontementos vergonhosos de domingo ultimo, no campo de S. Christovão, está empolgando a opinião publica sportiva.

Nosso topico, apreciando o momentoso assumpto e apontando os elementos de que certamente lançará mão o C. R. Flamengo para estribar seu pedido de annullação do irregular encontro com o S. Christovão, causou sensação, interessando vivamente á numerosa torcida rubro-negra.

Tivemos a satisfação de vêr nosso ponto de vista sustentado por nossos collegas de "Diario da Noite", que ainda reforçaram nossa argumentação.

A infracção da lei sportiva ameana está mais que evidente.

O erro commettido pelo juiz é gritante, inquinando de nullidade o referido jogo.

Não se podem soccorrer os discordantes desse ponto de vista, do facto de se terem passado os acontecimentos, por intervenção da policia.

As leis da Associação Metropolitana não cogitam dessa intervenção.

Cabia evidentemente ao juiz, dirigir o encontro de fórma a evitar qualquer intervenção policial.

O jogo só degenera em aggressão por culpa do juiz, quando esse não tem energia sufficiente para impôr sua autoridade aos jogadores.

Mas, seja por tal ou qual motivo, não ha nada nos textos legaes ameanos que justifique a intervenção de quem quer que seja, forçada ou não, nas partidas de foot-ball.

Verificada essa intervenção, de qualquer fórma a partida torna-se passivel de nullidade.

E' o que o Flamengo sustentará deante das autoridades ameanas para conseguir seu desideratum.

Advogando essa causa do primeiro campeão de terra e mar, não fazemos mais do que nos mantermos coherentes em ponto de vista, egualmente sustentado, por nós, quando o Botafogo pleiteou e obteve a annullação de seu jogo, o anno passado, com o America.

Nada mais do que isso.

Entendemos que certos juizes criam situações, que só encontram solução violenta.

Para os grandes males os grandes remedios.

Regressou, hontem, de sua excursão a Curityba, a delegação do Botafogo F. C.

Como se esperava, regressou, hontem, pelo "Itassucê", de sua excursão a Curityba, a delegação do Botafogo F. Club.

A embaixada, chefiada pelo distincto sportman, sr. Mario Pinto Guimarães, desembarcou ás 15 horas, tendo a guardal-a no cáes, crescido numero de pessoas.

A proxima reunião do Conselho Deliberativo do Fluminense F. C.

NOTA OFFICIAL
(1ª convocação)

De conformidade com o disposto no artigo 71 dos estatutos convido os srs. memebros do Conselho Deliberativo a se reunirem em primeira convocação, a 24 do mez corrente, na séde do club, ás 20,30 horas, afim de tomar conhecimento da seguinte ordem do dia:

a) — apresentação do relatorio e contas da directoria;

b) — indicação de nome para cargo vago na directoria;

c) — discussão de assumptos de interesse geral do club, julgados objecto de deliberação.

Rio de Janeiro, 18 de Abril de 1930.
Benjamin de Oliveira Filho — 1º Secretario.

FOI UNANIMEMENTE REJEITADO O PEDIDO DE DEMISSÃO, DO SR. AMADO BENIGNO, DIRECTOR DE FOOT-BALL DO FLAMENGO

A SOLIDARIEDADE DOS RUBRO-NEGRO COM SEU GRANDE DEFENSOR

A directoria do Flamengo denegou unanimemente o pedido de demissão formulado pelo sr. Amado Benigno, director de foot-ball do grande club.

O acatado director, que nos campos é o consagrado Amado, recebeu mais essa demonstração de solidariedade da parte do club, que tanto tem engrandecido: decidiu sua directoria, segundo nos informam, que estará a seu lado, quaesquer que sejam as medidas que o venham attingir, reservando-se para tomar medidas extremas, que os acontecimentos lhe ditem.

O Fluminense F. C. faz um aviso aos socios

A directoria do Fluminense F. C. avisa aos srs. socios que, a exemplo do que se tem feito nos annos anteriores, á séde social permanecerá fechada, hoje, sexta-feira da Paixão.

Eliminatoria para os campeonatos nacionaes de natação

A Federação B. do Remo, fará realizar, no dia 21 do corrente, as eliminatorias dos campeonotos nacionaes de natação, na piscina do Fluminense F. Club, com o seguinte programma:

100 metros — Nado livre.
200 metros — Nado "á la brasse".
100 metros — Nado de costas.
1.500 metros — Nado livre.
4x200 metros — Nado livre.
400 metros — Nado livre.

CAMPEONATO BRASILEIRO DE SALTOS

O Campeonato Brasileiro de Saltos constará de 5 saltos obrigatorios e 3 voluntarios, assim discriminados:

TRAMPOLIM

1 metros — Salto mortal, para frente, com impulso.
3 metros — Salto de Carpa, com impulso.
3 metros — Ponta de pé á lua carpado.

GIRAFA

5 metros — Salto simples para traz.
5 metros — Salto e meio mortal carpado.

Mais 3 saltos voluntarios, não podendo repetir os obrigatorios, sendo um de 3 metros, outro de 5 metros e o terceiro de 8 a 10 metros.

As inscripções serão encerradas na secretaria desta Federação, no dia 19 do corrente, ás 16,30.

Como de costume, esta entidade fará realizar tantas eliminatorias quantas julgar necessarias. O local e o horario serão marcados e opportunamente divulgados.

Sobre essas eliminatorias recebemos da F. B. S. R. a seguinte nota:

O presidente torna publico que foram nomeados para servirem de juizes, nas eliminatorias dos campeonatos nacionaes de natação, a realizarem-se em 21 do corrente, ás 14 horas, na piscina do Fluminense Foot-ball Club, os seguintes senhores:

Juizes de partida — Srs. Angelo de Andrade, Romeu Peçanha da Silva e Mario Ferreira.

Juizes de chegada — Srs. Alexandre Girotto, Eduardo Imbassahy e Gabriel Niklaus.

Inspectores — Pedro Santos, José Maria Porto e Candido Costa.

Chronometrista — Benedicto Sarmento, Vasco de Carvalho e Gastão Ladeira.

O "Initium" de basket dos clubs da 1ª divisão

De accordo com o programma, será realizado no proximo dia 29 no Gymnasio do Fluminense, o Torneio "Initium" dos clubs da 1ª divisão.

A ordem dos jogos é a seguinte:

1º jogo — S. Christovão x Flamengo — Juiz: Haroldo Oest, do Brasil.

2º jogo — Villa Izabel x Vasco da Gama — Juiz: Gerdal Boscoli, do Fluminense F. C.

3º jogo — Fluminense x Botafogo — Juiz: Nelson Pacheco, do C. R. do Flamengo.

4º jogo — America x Brasil — Juiz: Cyro Reis Alves, do C. R. Vasco da Gama.

5º jogo — Vencedor do 1º x Vencedor do 2º — Juiz: Togo Renan Soares do Botafogo F. C.

6º jogo — Vencedor do 3º x Vencedor do 4º — Juiz: Pedro Reis do Villa Izabel.

7º jogo (final) — Vencedor do 5º x Vencedor do 6º — Juiz será escolhido na occasião.

Para o campeonato brasileiro de water-polo

Communica-nos a secretaria da Federação B. do Remo:

"De ordem do sr. presidente, torno publico que os jogadores de water-polo, abaixo mencionados, deverão comparecer, com urgencia, á secretaria desta Federação, munidos de duas photographias, afim de legalizarem as suas inscripções para o Campeonato Brasileiro de Water-Polo, das 16 ás 18 1|2 horas, diariamente, nos dias uteis:

Jorge Pessoa, Jefferson Maurity de Souza, Salvador Amendola Filho, Adhemar Serpa, Carlos Castello Branco, Antonio Ferreira Jacobina Filho, Victorino Fernandes, Luiz Henrique da Silva, Marino Tolentino, Carlos Roberto Schneeweiss, Agostinho Sampaio de Sá, Nelson Duprat, Pedro Santos, Abrahão Salliture, Jorge de Oliveira Mattos e Aurelio Perez Dominguez.

Secretaria, 16 de abril de 1930. — (a) Edmundo Pimentel, 2º secretario".

O jogo Syrio Libanez x Flamengo vae ser realizado, no campo do segundo

Confirmando as noticias divulgadas, o Flamengo empenhado, como estava, para encontrar uma saida para a situação criada por seu proposito de não disputar seu encontro de depois de amanhã, com o Syrio Libanez, no campo do S. Christovão, encontrou-a finalmente num accordo com a directoria do tricolor da zona norte, nos termos da nota que se segue:

"Conforme accordo hoje firmado entre os presidente do C. R. do Flamengo e o Syrio Libanez, com approvação da Amea, o jogo de domingo proximo será realizado no campo do Flamengo, ficando sobre o assumpto combinado o seguinte:

a) os socios do Flamengo pagarão entrada;

b) os socios do Syrio Libanez terão ingresso com os respectivos recibos;

c) para o jogo de returno, seja em que campo fôr, os socios do Flamengo entrarão com os respectivos recibos de mensalidade e os do Syrio Libanez pagarão entrada;

d) quanto aos ingressos permanentes para o jogo de domingo só serão validos os fornecidos pelo Syrio Libanez.

Uma reunião secreta da directoria do Flamengo com o presidente da Amea

Para tratar da grave situação criada pelos acontecimentos de domingo, no campo do S. Christovão, a directoria do Flamengo terá uma entrevista secreta com o presidente da Amea.

O "Initium" da divisão "Nery", da Metro

Na praça de sports do Mavilis F. C. á Praia do Retiro Saudoso terá lugar domingo proximo a disputa do Torneio Initium da divisão Nery da L. M. D. T. sob o patricinio da Associação dos Chronistas Deportivos do Rio de Janeiro.

O sorteio dos jogos feito ante-hontem na séde da A. C. D., deu o resultado seguinte:

1º jogo — Bia Vista x Metropolitano — Juiz: Homero Arcury, do Jornal do Commercio F. C.

2º jogo — S. C. America x C. A. Central — Juiz: Alcides Sanchez, do Jornal do Commercio F. C.

3º jogo — America Suburbano x Magno — Juiz: Honorato Barbosa, do Brasil.

4º jogo — Fidalgo x Mavilis — Juiz: Antonio Drummond, do America Suburbano.

5º jogo — Jornal do Commercio x vencedor do 1º jogo — Juiz: Pedro Conrado, do America Suburbano.

6º jogo — Vencedor do 2º x vencedor do 3º.

7º jogo vencedor do 4º x vencedor do 5º.

8º jogo (final) — Vencedor do 6º x vencedor do 7º.

Os juizes para as ultimas provas serão escolhidos na occasião.

PRISÃO DE VENTRE? MINORATIVAS

VENDO A "TORCIDA" DE "GOAL"!... "GOAL"!... VOCÊ ATÉ TEM VONTADE DE SER LENÇO PARA SER "TORCIDO"!...

Loretta Young e Douglas Fairbanks Junior, num instante de "GOAL!... GOAL!..."

E' interessante nesse film footballistico da First National, que o Eldorado vae exhibir na proxima segunda-feira, a maneira como foram fixados os differentes aspectos de um campo em dia de luta, do movimento dos assistentes, do enthusiasmo dos jogadores e da agitação tumultuaria das "torcidas". Tudo o que vemos nos estadios do Fluminense, do Vasco e do Flamengo e nas praças de sport dos outros clubs, em dia de jogo, vemos nessa pellicula emocionante, cujo titulo por si só já é a promessa de um espectaculo arrebatador: "Goal!... Goal"...

Em meio as mais fortes emoções, vemos surgir em campo, para a luta, os dois grupos de homens que se vão bater. E, presos da emoção mais avassaladora, vemos ainda o inicio da peleja, o avanço das linhas de forward e o seu choque com a defesa inimiga para recuar para avançar de novo no esforço glorioso de vencer. Ha momentos no desenvolvimento do film, absorventes e estarrecedores, porque a gente, sem querer, da cadeira, "torce" mesmo de verdade, pensando que está vendo um dos nossos em luta. Do mesmo modo, impressiona e muito, a actuação formidavel das "torcidas". Verdadeiras massas humanas, collocadas em logares oppostos, porfiam nos canticos e nos gestos mais excentricos a primasia do enthusiasmo. E é curioso ainda em "Goal!... Goal!... a suggestão das "balisas" ou melhor, dos "maestros" que dirigem o côro formidavel!... Essa valiosa producção tem ainda a enriquecel-a a perfeição de uma synchronização nitida e impeccavel que concorre de modo impressionante para o seu exito, ouvindo-se desde os ruidos mais insignificantes até ao barulho quasi ensurdecedor de quasi cem mil pessôas num campo "torcendo"...

E' claro que "Goal!... Goal!..." vem interessar muito de perto aos que amam o lindo sport, attrahindo-os para o Eldorado, na segunda-feira.

S. Christovão A. Club

CONCURSO DE PROPOSTAS

Continúa despertando o mais vivo interesse no meio sanchristovense, o Concurso de Propostas instituido pelo Conselho Deliberativo do Campeão de 1926.

A directoria em sessão administrativa realizada em 14 do corrente, admittiu para o quadro social os seguintes senhores: Antonio de Almeida Mello, Agenor da Silva Vieira, Carlos Chaves, Celso Moraes, Ernesto Hyppolito, Francisco Alves Ferreira, Filgueirino Moreira, Fernando Ignacio de Souza, Homero Marques da Luz, José Monteiro Silva Filho, Jorge de Oliveira, Miguel Senna de Oliveira, Oscar Serra, Oswaldo Souza Arêas, Theodoro Odebrecht e Waldemar Costa de Andrade.

Reunião da directoria do S. Christovão

O presidente do S. Christovão A. C. convoca a directoria para uma reunião extraordinaria, que se realizará, amanhã, sabbado, 19 do corrente, ás 20 horas, na séde social.

OS CINCO JOGOS DO TERCEIRO DOMINGO DO CAMPEONATO

Mais cinco jogos serão realizados, no proximo domingo, em proseguimento do campeonato da cidade.

O club que descansará e com probabilidades de ficar sózinho na ponta da tabella, é o America.

Vasco e São Christovão vão defrontar-se no estadio do primeiro.

Ambos com équipes treinadas por certo farão um jogo bom e apreciavel.

O alvi-negro jogará desfalcado de dois elementos: Sylvio e Tinduca, e o Vasco deve actuar completo.

Juizes de commum accordo do Botafogo F. C. — Vicente Neiva Filho e José Carlos Burlamaqui.

Delegado — Benjamin Magalhães, do America F. C.

Botafogo e Bangu', no campo da rua General Severiano, disputarão um importante prelio, em que o club de Nilo apparece como um adversario de respeito.

O alvi-rubro está muito cotado e os seus "rosadinhos", devem fazer muita força com os botafoguenses.

Ambos devem jogar completos.

Juizes sorteados do Syrio Libanez A. Club.

Delegado — Albertino Moreira Dias, do C. R. Vasco da Gama.

Brasil e Fluminense, jogarão na "chacrinha" uma partida difficil para ambos.

O tricolor leva a vantagem de possuir uma équipe mais homogenea, porém, o Brasil, jogando em seu campo, é um adversario perigoso.

Será um embate muito animado e interessante.

Juizes sorteados, do Bangu' A. C.

Delegado — Alberto Sá, do Andarahy A. C.

Syrio e Flamengo actuarão no campo da rua Figueira de Mello, local provisorio do tricolor da zona norte, para disputar seus jogos.

A superioridade do rubro-negro, embora seu conjunto esteja desfalcado para esse jogo, é notoria, entretanto, como o quadro de Aragão actua muito bem naquelle campo, é de se esperar um combate animado e de lances interessantes, comtudo, segundo o que apurámos, é possivel que não se realize o jogo nesse campo.

Juizes sorteados do Fluminense F. C.

Delegado — Julio Garcia, do Bomsuccesso F. C.

O Bomsuccesso e o Andarahy, no campo da Estrada do Norte, disputarão a partida mais fraca da tarde.

Entre si, pelo equilibrio de forças, o jogo será bem disputado, porém, o seu resultado não desperta grande interesse.

Ambos estão com équipes regulares e, como dissemos, porfiarão com ardor.

Juizes sorteados do America F. C.

Delegado — Felix Feftalia, do Bangu' A. C.

Em respeito ao dia de hoje não funccionarão as secretarias do Jockey e do Derby Club

JOCKEY CLUB

PROGRAMMA PARA A REUNIÃO DO DIA 20 NO HIPPODROMO BRASILEIRO

Damos abaixo o programma completo da reunião de domingo no Hippodromo Brasileiro com a ordem dos pareos, pesos distribuidos e as cotações que vigoraram hontem na Bolsa Turfista:

1º pareo "Aymoré", (para aprendizes) — 1.300 metros — 4:000$ e 800$000.

		Ks.	Cots.
1—1	Florença	54	35
(2	Escolhida	54	35
3			
(3	Illiada	54	35
(4	Gaivota	54	70
3			
(5	Xiba	54	40
(6	Malpensa	54	25
4			
("	Margiana	54	60

2º pareo — "Carinho" — 800 metros — 5:000$ e 1:000$000.

		Ks.	Cots.
1—1	Vichy	53	16
(2	Premente	53	40
2			
(3	Ibacy	53	40
(4	Victoria	53	30
3			
(5	Vilhena	53	50
(6	Carinhosa	53	40
4			
(7	Jutlandia	53	40

3º pareo — "Primazia" — 1.600 metros — 4:000$ e 800$000.

		Ks.	Cots.
(1	Urubá	54	80
1 | 2	Ebro	54	35
(3	Semb Prestigio	54	80
(4	Pirata	54	60
3 | 5	Neptuno	54	100
(6	Lutetia	52	50
(7	Uraca	52	30
3 | 8	Urubu'	54	40
(9	Canace	51	70
(10	Josephus	54	80
(11	Ubá	54	50
4			
(12	Caid	54	100
(13	Urgente	53	30

4º pareo — "Ousada" — 1.400 metros — 4:000$ e 800$000.

		Ks.	Cots.
(1	Umbá	47	25
1 | "	Lazreg	53	50
(3	Zelinda	50	100
(3	Corsican	53	100
3 | 4	Petulante	50	22
(5	Macáo	55	80
(6	Yára	49	50
3 | 7	Beata	51	70
(8	Epinard	51	40
(9	Sei Lá	53	40
(10	Enredo	52	40
4			
(11	Canchero	55	80
(12	Uiriri	40	40

5º pareo — "Tanguary" — 1.600 metros — 4:000$ e 800$000.

		Ks.	Cots.
1—1	Pardal	56	30
2—2	Ibo	55	35
3—3	Franco	52	30
4—4	Calepino	53	30
(5	Ravissant	53	35
5			
(6	Alpina	54	30

6º pareo — "Thompson" — 1.600 metros — 4:000$ e 800$000.

		Ks.	Cots.
1	Rhondda	55	22
2	Penderama	54	40
3	Tropeiro	51	35
4	Dynamite	52	50
5	Viola Dana	52	40
"	Ultimatum	56	40

7 pareo — "Dark Eyes" — 1.600 metros — 4:000$ e 800$000.

		Ks.	Cots.
(1	Rapido	53	30
1			
(2	Lande Fleurie	53	100
(3	Aveiro	52	30
3			
(4	Gentleman	50	50
(5	Don Soares	56	30
3			
(6	Rafale	53	50
(7	Dorly	56	35
4			
("	Val Doré	53	35

8º pareo — Classico "Outomno" — 1.600 metros — 10:000$ e 2:000$000.

		Ks.	Cots.
1—1	Uadi	51	35
(2	Ufano	54	20
3			
(3	Ultramar	54	50
(4	Flutter	56	35
3			
(5	Ulises	49	40
(6	Matarazzo	54	30
4			
(7	R. Valentino	51	35

9º pareo — "Cadum" — 2.200 metros — 4:500$ e 900$000.

		Ks.	Cots.
(1	Lugo	50	50
1			
(2	Ventajero	56	25
(3	Kiri Kiri	50	40
2			
(4	Politico	51	60
(5	Cadum	54	35
3			
(6	Orne	50	50
(7	Tosca	52	40
4 |8	Petulante	49	40
(9	Bidu'	51	35

Poldros e poldras de puro sangue nascidos no Estado de S. Paulo e inscriptos no "Stud-Book Paulista" em 1929

Durante o anno de 1929 foram inscriptos no "Stud-Boock Paulista", 77 poldros de puro sangue, nascidos no Estado de S. Paulo e 76 poldras, nascidas tambem naquelle Estado.

Dos 77 poldros, tres já morreram: Quatá, Yaguapirú e Yamagatá. Das 76 poldras, tres tambem já desappareceram pelo mesmo motivo: Legenda III, Nancy II e Pompéa.

Os haras do sr. L. de Paula Machado forneceram o maior numero de poldros e poldras: estas em um total de 21 e aquelles em numero de 23, num total geral de 44.

Relatorio da directoria do Jockey Club Paulistano

Recebemos do Jockey Club Paulistano, o relatorio de sua directoria correspondente ao anno de 1929 e apresentado á assembléa geral ordinaria de 29 de março de 1930.

Bem confeccionado e bem interessante, esse relatorio é o attestado eloquente do progresso do Jockey Club Paulistano.

1ª Eliminatoria "Criação Nacional"

A Prova Classica "Criação Nacional" foi instituida em 1918, pelo governo federal, para ser disputada em dez eliminatorios, cinco em cada prado, habilitando os parelheiros collocados nos tres primeiros logares a disputar a "Taça dos Productos" tambem instituida pela União Federal.

As dez eliminatorias da "Criação Nacional" são destinadas aos animaes nacionaes de 2 annos, com o Premio de 5:000$000 ao vencedor e 500$000 ao criados e serão disputadas sempre na distancia de 1.000 metros.

A primeira das eliminatorias deste anno, será disputada na reunião extraordinaria de segunda-feira proxima, dia 21, no Hippodromo da Gavea, nella estando inscriptos somente Vevey e Vendome, do Stud Expedictus e mais Velasquez, do sr. A. B. Rodrigues.

Disputada desde 1918, a primeira eliminatoria "Criação Nacional" tem sido ganha pelos seguintes animaes, sendo a distancia de 1.000 metros:

1918 — *Canguleiro* (Pericles e Kingfield Green), Pernambuco, criação e propriedade do coronel F. Lundgren, jockey Dinarte Vaz, em 67" (Jockey Club), Lery e Jatobá.

1918 — *Cangoleiro* (Pericles e Kin-Choute) criação do sr. Linneo de Paula Machado, propriedade do sr. Luiz Leal, Jockey P. Zabala, em 69 4|5 (Jockey Club). Ipojuca e Tufão.

1920 — *Lampeira* (Novelty e Engeitada) criação do sr. Linneo de Paula Machado, propriedade dos srs. Lopes & Pino, jockey D. Suarez em 67 4|5 (Jockey Club). Betunia e Lyrio.

1921 — *Mirante* (Novelty e America) São Paulo, criação do sr. Linneo de Paula Machado, propriedade do sr. Manoel Pinto Netto, jockey Carmelo, em 68" (Jockey Club), Kit Fox e Miramar.

1922 — *Nemo* (Novelty e Scota) S. Paulo, criação e propriedade do sr. Linneo de Paula Machado, jockey D. Suarez, em 64 4|5 (Jockey Club) Nambi e Nubil.

1923 — *Ondina* (Novelty e Sweet) S. Paulo, criação e propriedade do sr. Linneo de Paula Machado, jockey Ricardo Araujo, em 67 2|5 (Jockey Club). Carapucema e Ocarina.

1924 — *Paraguaya* (Pericles e India) São Paulo, criação do sr. Linneo de Paula Machado, propriedade do sr. Manoel Pinto Netto, jockey, D. Suarez, em 68 (Jockey Club). Paracatu' e Boreas.

1925 — *Morgadinho* (Werther e Legitima) Rio Grande do Sul, criação do sr. Adolpho Etzberger, propriedade de D. Arminda Mourão, jockey W. Lima, em 67 3|5 (Jockey Club). Carioca e Valete.

1926 — *Rafes* (Patrick e Karysta) São Paulo, criação do sr. Linneo de Paula Machado, propriedade do sr. Virgilio de Mello Franco, jockey J. Salfate, em 65 1|5 (Derby Club) Bonina e Dictador.

1927 — *Sachá* (Novelty e Swakuida) São Paulo, criação do sr. Linneo de Paula Machado, propriedade do sr. Virgilio de Mello Franco, jockey A. Feijó, em 64 (Derby Club) Dunga (unicos concurrentes).

1928 — *Tiára* (Sin Rumbo e Niagara) S. Paulo, criação e propriedade do sr. Linneo de Paula Machado, jockey J. Salfate, em 62 4|5 (Jockey Club) Julian e Rico.

1929 — *Ufano* (Loisir e Faisca) S. Paulo, criação do sr. Linneo de Paula Machado, propriedade do sr. Arnaldo Guinle, jockey K. Popovitz, em 63 1|5 (Jockey Club). Universo e Taquara (unicos concurrentes).

Almoço dos chronistas

Realizar-se-á no proximo domingo o almoço bi-mensal em que se reunem os chronistas do turf dos jornaes e revistas desta capital. O agape terá logar no Restaurante Sylvestre, estando a partida para ali marcada pelo bonde de 10,30, em ponto (largo da Carioca), afim de que haja tempo para se assistir á disputa da primeira prova da corrida do Jockey Club.

Jockey Club Paulistano

COMMISSÃO DE CORRIDAS

Reunida ante-hontem, a commissão de corridas do Jockey Club de São Paulo resolveu o seguinte:

Approvar o programma para as corridas do dia 20 deste mez;

consentir que o cavallariço Higino Aranha preste seus serviços ao tratador Claudio Rosa.

Conceder matricula de tratador a Samuel Greme;

Approvar o projecto de inscripções para os premios "Republica Argentina" e "Jockey Club de Buenos Aires", a serem realizados em 3 de Agosto e 26 de outubro, respectivamente; e

encerrar na segunda-feira proxima, dia 21, as inscripções para o premio "Asylo Santa Therezinha", sendo publicados os respectivos pareos no dia 26 do corrente.

Centro dos Chronistas Sportivos

"TAÇA SEABRA"

A secretaria do Centro dos Chronistas Sportivos avisa aos concurrentes da "Taça Seabra" e Torneio Mensal, que os palpites para a corrida do dia 20 deverão ser apresentados sabbado, até ás 18 horas, e no dia 21, das 8 ás 10 horas da manhã, para a corrida deste dia.

Não haverá hoje expediente nas secretarias do Derby e do Jockey Club

Guardando o grande dia santificado de hoje, em que se commemora a maior data do christianismo, as secretarias do Derby e do Jockey Club manter-se-ão hoje fechadas, não havendo expediente.

A corrida de segunda-feira

Para a corrida do dia 21, segunda-feira proxima, no Hippodromo Brasileiro, ficou assim organizado o programma:

1ª carreira — Premio "Criação Nacional" (1ª prova) — 1.000 metros — 5:000$ e 1:000$000.

		Kilos
1	Velasquez	53
2	Vevey	53
"	Vendôme	51

2ª carreira — Premio "Abel Villalba" — 1.300 metros — 4:000$ e 800$000.

		Kilos
(1	Nelly	54
1		
(2	Florença	54
(3	Felicidade	54
2		
(4	Illiada	54
(5	Ginota	54
3		
(6	Butterfly	54
(7	Escolhida	54
4 |8	Margiana	54
("	Malpensa	54

(Excluidos os vencedores de domingo).

3ª carreira — Premio "Domingos Ferreira" — 800 metros — 5:000$ e 1:000$000.

		Kilos
(1	Verdum	53
1		
(2	Vauban	51
(3	Vichy	51
2		
(4	Ambolé	53
(5	Ibacy	51
3		
(6	Aracaju'	53
(7	Brincador	53
4		
(8	Velasquez	53

(Excluidos os vencedores de domingo).

4ª carreira — Premio "Joaquim Coutinho" — 1.400 metros — 4:000$ e 800$000.

		Kilos
(1	Homenagem	53
1 | 2	Itan	51
(3	Vallombrosa	52
(4	Bonina	54
2 | 5	Sonsa	50
(6	Monarcha	53
(7	Thestor	55
3 | 8	Perrier	54
(9	Tiquara	53
(10	Tapuya	53
(11	Yára	53
4		
(12	Geranio	55
(13	Tattersal	53

(Excluidos os vencedores de domingo).

5ª carreira — "Joaquim Moraes" — 1.600 metros — 4:000$ e 800$000 — (para aprendizes).

		Kilos
(1	Taquara	54
1		
(2	Lageado	52
(3	Alvorada	54
2		
(4	Finorio	54
(5	Japurá	53
3		
(6	Lombardo	52
(7	Carmelita	53
4		
(8	Tucano	50

6ª carreira — Premio "Raul Astorga" — 1.600 metros — 4:000$ e 800$000.

		Kilos
1	Umbá	52
2	Gravatá	54
3	Ulysses	54
4	Utinga II	54
5	Duggan	54
"	Uiriri	52

7ª carreira — Premio "Francisco Luiz" — 1.600 metros — 4:000$ e 800$000.

		Kilos
(1	Monte Sarmiento	53
1 | 2	Kiri Kiri	52
(3	Enredo	51
(4	Volador	56
2 | 5	Moreninha	52
(6	Petulante	51
(7	Ibo	54
3 | 8	Sei Lá	51
(9	Tosca	54
(10	Weston	48
4 |11	Bidu'	53
(12	Orne	52

(Sobrecarga de 2 kilos aos vencedores de domingo).

8ª carreira — Premio "Daniel Lopez" — 1.600 metros — 4:000$ e 800$000.

		Kilos
1—1	Uatapu'	54
(2	Rodolpho Valentino	56
2		
(3	Ultimatum	56
(4	Penderama	54
3		
(5	Ultramar	54
(6	Uberaba	56
4		
("	Tropeiro	51

9ª carreira — Premio "Lourenço Alcoba" — 3.200 metros — 5:000$ e 1:000$000.

		Kilos
1	Coronel Eugenio	58
2	Middle West	57
3	Adriatico	56
4	Iberico	52
5	Code	51

10ª carreira — Premio "James Luff" — 1.800 metros — 4:000$ e 800$000.

		Kilos
(1	Souakim	54
1		
(2	Bidu'	47
(3	Mussolini	55
2		
(4	Ventajero	52
(5	Propheta	53
3		
(6	Monte Sarmiento	47
(7	Gentleman	54
4		
(8	Aveiro	56

(Sobrecarga de 2 kilos aos vencedores de domingo).

Derby Club

INSCRIPÇÕES PARA O DIA 27

As inscripções para a corrida de 27 do corrente no Hippodromo do Itamaraty, de cujo programma fará parte a segunda eliminatoria "Criação Nacional" (prova official) serão encerradas na quarta-feira, dia 23, ás 5 horas da tarde, de accordo com a chamada que será affixada na secretaria do Derby Club naquelle mesmo dia pela manhã.

Sr. Francisco Calmon

Passou, hontem, a data natalicia do sr. Francisco Calmon, nosso prezado collega e "handicapeur" official do Jockey Club.

Vivendo em nossos meios turfistas ha longos annos, cercado sempre de um largo circulo de amizade, o anniversariante de hontem teve ensejo de verificar, mais uma vez, o quanto e querido e estimado, recebendo inequivocas provas de apreço e innumeras felicitações, ás quaes juntamos as nossas.

Associação de Chronistas Desportivos do Rio de Janeiro

CONCURSOS DE PALPITES (Turf)

A Commissão de Desportes Terrestres da A. C. D., avisa, por nosso intermedio, aos concurrentes inscriptos nos concursos das Taças "Olival Costa", "A. C. D." e "Mensal", que os palpites para as corridas dos dias 20 e 21, do corrente, serão recebidos da seguinte fórma: para a corrida de domingo (20) — amanhã, até ás 20 horas — e para segunda-feira (21), domingo, das 18 ás 20 horas. Outrosim, communica que, para o concurso Semanal, podem se inscrever todos os turfmen que assim desejarem.

Animaes existentes nos haras do Estado de São Paulo até 31 de dezembro de 1929

São em numero de 773 os animaes existentes nos haras do Estado de São Paulo, até 31 de dezembro de 1929.

Esse numero abrange os garanhões as reproductoras e os poldros de anno hippico completo e incompleto, como segue:

Garanhões	73	
Reproductoras	378	
Total		450
Poldros de anno hippico completo:		
Masculino	95	
Feminino	74	
Total		169
Poldros de anno hippico incompleto:		
Masculino	77	
Feminino	77	
Total		154
Total geral		773

O haras que possue maior numero de animaes é o São José, do sr. Linneo de Paula Machado, em Araras, Rio Claro. Esse haras possue 4 garanhões e 46 reproductoras.

Os poldros de anno hippico completo são em numero de 34, sendo 15 masculino e 19 feminino e os poldros de anno hippico incompleto são em numero de 27, sendo 14 masculinos e 13 feminino. Esses numeros dão um total de 111 animaes existentes naquelle haras, o maior do Estado de São Paulo, e, quiçá, do Brasil.

Em segundo logar vem o haras Expedictus, tambem do sr. Linneo de Paula Machado, em Paula Souza, Botucatu'. Esse haras possue 71 animaes, sendo 5 garanhões, 36 reproductoras, 14 poldros de anno hippico completo, sendo 9 masculino e 5 feminino, e 16 de anno hippico incompleto, sendo 8 masculino e 8 feminino.

Sómente os dois haras do sr. Linneo em São Bernardo, com um total de 182 animaes.

Em terceiro logar vem o haras Jaçatuba, dos srs. E. e A. de Assumpção, e mSão Bernardo, com um total de 56 annimaes, entre garanhões, reproductoras e poldros de anno hippico completo e incompleto.

Seguem-se mais 57 haras, que, sommados aos tres acima, dão um total de 60 haras existentes no Estado de São Paulo, com 773 animaes, como acima dissemos.

As montarias de Reduzino

O freno gaucho, Reduzino Freitas, tem já contratadas para a carreira de domingo, no Hippodromo Brasileiro, as seguintes montarias: Vichy, Ebro, Calepino, Don Soares, Ulises e Kiri-Kiri.

JOCKEY CLUB DE SÃO PAULO

Alguns exercicios da semana

Com o dia santificado de hoje, que os entraineurs catholicos respeitam, houve, para os trabalhos fortes da semana, um dia de antecedencia no preparo dos parelheiros.

O estado da pista não permittiu que lobrigassemos exercicios de destaque. Pudemos observar, entretanto, os seguintes: Alvorada, com Sonsa, em uma milha, atropelando os ultimos mil metros. Rapido em parelha com Póde Ser, fizeram tambem o mesmo exercicio. Ulises e Iberico, na distancia do compromisso do potro, que terminou dominando francamente o seu companheiro de box. Japurá em uma milha, que, fazendo correr forte os ultimos 540 metros, deixou boa impressão. Petulante, exercitou-se com grande desenvoltura na distancia de 2.200 metros, registrando para os ultimos dois kilometros, o regular tempo de 136", em raia pesada.

Os aprendizes Antonio Henrique e O. Coutinho, cavalgando respectivamente Malpensa e Margiana, fizeram-nas correr os ultimos 540 metros, que foram cobertos em 34" 2|5.

A. Henrique, num seguro "roulé", conseguiu dominar francamente o seu collega.

Estatistica parcial da 1ª reunião official do Derby Club

JOCKEYS

C. Fernandez, 3m, 1v, 1s	10:800$
S. Baptista, 4m, 2v, 1t.	8:080$
R. Rodrigues, 4m, 1v, 2s	6:800$
R. de Freitas 6m, 1v, 3s, 2t.	6:760$
R. Sepulveda, 4m, 1v, 2t.	5:520$
C. Gomes, 3m, 1v.	4:000$
D. Suarez, 5m, 1v.	4:000$
K. Popovits, 1m, 1s.	800$
A. Rosa, 3m, 1s.	800$
A. Feijó, 7m, 3t.	660$
O. Ribeiro, 1m.	—
A. Carvalho, 1m.	—
C. Morgado, 1m.	—
J. Canales, 2m.	—
N. Pires, 3m.	—
Total	48:280$

PROPRIETARIOS

Theotonio Lara Campos, 21, 1v	10:000$
A. da S. Azevedo, 31, 1v, 1t.	5:500$
Padilha & Oliveira, 21, 1v, 1t.	4:080$
Gabino Rodrigues, 11, 1v.	4:000$
A. L. Sá Werneck, 11, 1v	4:000$
Dalmiro Marques, 11, 1v.	4:000$
Chrispiniano B. Castro, 11, 1v.	4:000$
Loretti & Leal, 11, 1v.	4:000$
Constantino P. Coelho, 31, 1s, 1t.	2:500$
R. B. Rodrigues 21, 1s, 1t.	1:080$
O. G. Camisa 11, 1s.	800$
Ernani de Freitas, 11, 1s.	800$
D. G. de Oliveira, 11, 1s.	800$
F. J. Lundgren, 11, 1s.	800$
Paulo Rosa, 21, 1s.	800$
J. G. de Oliveira, 21, 1s.	800$
José Fonseca, 11 1t.	80$
J. R. de Oliveira, 11, 1t.	80$
F. Laport, 21, 1t.	80$
João Magni, 21, 1t.	80$
Total	48:280$

ANIMAES

Cascabelito, 1v.	10:000$
Kiki, 1v	5:000$
Itan, 1v.	4:000$
Propheta, 1v.	4:000$
Uraca, 1v.	4:000$
Penderama, 1v.	4:000$
Don Soares, 1v.	4:000$
Gravatá, 1v.	4:000$
Adriatico, 1s.	2:000$
Velazquez, 1s.	1:000$
Hindu', 1s.	800$
Kiri Kiri, 1s.	800$
Ebro, 1s.	800$
Rodolpho Valentino, 1s.	800$
Ventajero, 1s.	800$
Taquara, 1s	800$
Carinhosa, 1t.	500$
Vulcain, 1t.	500$
Vallombrosa, 1t	80$
Enredo, 1t.	80$
Uiriri, 1t.	80$
Rhondda, 1t.	80$
Rapido, 1t.	80$
Urgente, 1t.	80$
Total	48:280$

TREINADORES

Francisco Fernandez, 21, 1v.	10:000$
Ernani de Freitas, 51, 1v, 2s.	5:600$
Gabriel Reis, 31, 1v, 1t.	5:500$
Aggeu de Souza, 61, 1v, 1s e 2t.	5:160$
Pablo Zabala, 11 e 1v.	4:000$
Gabino Rodrigues, 21, 1v.	4:000$
Esteves Pereira, 11, 1v.	4:000$
Juan Mocegue, 11, 1v.	4:000$
Oswaldo Feijó, 51, 1s, e 2t.	2:580$
Octaviano Rosa, 31, 1s e 1t.	280$
Oswaldo Camisa, 11 e 1s.	800$
Fernando Barroso, 21 e 1s.	800$
Oscar Leal, 11 e 1s.	800$
Euclydes F. da Silva, 11 e 1t.	80$
Alberto F. Guimarães, 21 e 1t.	80$
Total	48:280$

Obteve matricula um novo aprendiz

Domingo proximo teremos um novo aprendiz actuando no Hippodromo da Gavea.

João Firmino, que trabalha debaixo das vistas do treinador Aggeu de Souza, requereu e conseguiu obter a sua matricula como aprendiz no Jockey Club, e já domingo proximo teremos occasião de vel-o actuar, pilotando, no Premio "Aymoré", a egua Illiada.

Esse pareo é dedicado exclusivamente aos aprendizes.

Vae assim o Jockey Club colhendo os seus primeiros frutos com a optima medida tomada pela sua Commissão de Corridas organizando pareos sómente para aprendizes.

Teremos assim, domingo proximo a estréa de um futuro "archer".

Duas provaveis deserções

Quando galopavam hontem, de madrugada, em preparo para a reunião de domingo, sentiram-se os animaes Ravissant e Tropeiro, este ultimo do Stud Expeditus e aquelle do Stud E. Carrica.

A presença de ambos é duvidosa, portanto, na proxima corrida.

Os jogos de hontem

Com a provavel deserção de Ravissant e de Tropeiro, que se sentiram em trabalho, houve a favor de Rhondda e de Calepino, algum jogo, especialmente na filha de Lie .

Com referencia ás cotadas, accentuou-se mais o movimento, constando quasi todos de Rhondda e Vichy, alternando com Petulante, Calepino e Urgente.

ORGANIZAÇÃO DO PROGRAMMA PARA A PROXIMA CORRIDA NO PRADO DA MOO'CA — O CLASSICO "HIPPODROMO PAULISTANO"

Para a proxima corrida do Jockey Club de S. Paulo ficou organizado o seguinte programma:

1º pareo — Premio "Consolação" — 3:000$ e 600$000 — Distancia: 1.300 metros:

		Kilos
1—1	The Panter	56
2—2	Tagale	53
(3	Setaurita	50
3		
(4	Walser	53
(5	Hepacaré	53
4		
(6	Patricia	53

2º pareo — Premio "Initium" — 4:000$ e 800$000 — Distancia, 1.000 metros.

		Kilos
1—1	Ginete	53
2—2	Jurandy	51
3—3	Jandaia	51
(4	Ferrara	51
4		
(5	Galicia	51

3º pareo — Premio "Mixto" — 3:000$ e 600$000 — Distancia: 1.650 metros.

		Kilos
(1	Petale de Rose	55
1		
(2	Betty	54
(3	Beijo	52
2		
(4	Florcio	48
(5	Sunára	51
3		
(6	Taquary III	54
(7	Sardou	57
4		
(8	Imperia	54

4º pareo — Premio "Progredior" — 3:000$ e 600$000 — Distancia: 1.650 metros:

		Kilos
(1	X. Rei	55
1		
(2	Egmont	52
(3	Factotum	55
2		
(4	Guitarra	50
(5	Interdicto	52
3		
(6	Indiana IVV	53
(7	Valmonte	55
4 |8	Deauville	50
(9	Ibar	52

5º pareo — Premio "Excelsior" — 3:000$ e 600$000 — Distancia: 1.700 metros.

		Kilos
1	Palospávos	55
"	Ravage	50
2	Defenser	52
"	Dante	48
3	Boer	53
(4	Bilac	54
4		
(5	Maleva	50

6º pareo — Premio "Combinação" — 3:000$ e 600$000 — Distancia: 1.150 metros:

		Kilos
(1	Iro	53
1		
(2	Libertador	51
(3	Itapeva	57
3		
(4	Hiate	55
(5	Drac	57
3		
(6	Andes	48
(7	Mystificador	54
4		
(8	Iron	54

7º pareo — Premio "Imprensa" — 3:500$ e 700$000 — Distancia: 1.800 metros:

		Kilos
1—1	Festeiro	57
2—2	Fragor	54
3—3	Gallipoli	54
(4	Saracoteador	51
4		
(5	Spahis	57

8º pareo — Premio "Hippodromo Paulistano" — 10:000$, 2:500$ e 1:000$000 — Distancia: 2.200 metros.

		Kilos
1	Util	52
"	Ubsia	51
(2	Kenia	55
2		
(3	X. Rei	52
(4	Malamocco	55
3		
(5	Factotum	53
(6	Excelsior	52
4		
(7	Hiemal	51

9º pareo — Premio "Emulação" — 3:000$ e 600$000 — Distancia: 1.600 metros:

		Kilos
1—1	Rovetta	55
(2	Bellonora	56
2		
(3	Gambetta II	53
(4	Juca Tigre	57
3		
(5	Cabiria	57
(6	Galaór II	55
4		
(7	Predilecto	51

O 1º pareo será realizado ás 13.30 horas em ponto.

Para Matto Grosso

Acompanhados do compositor Domingo Ermenegildo, seguiram hontem, para o Estado de Matto Grosso, via S. Paulo, os animaes Tiny e Gaucho.

Mais de 10.000 artigos

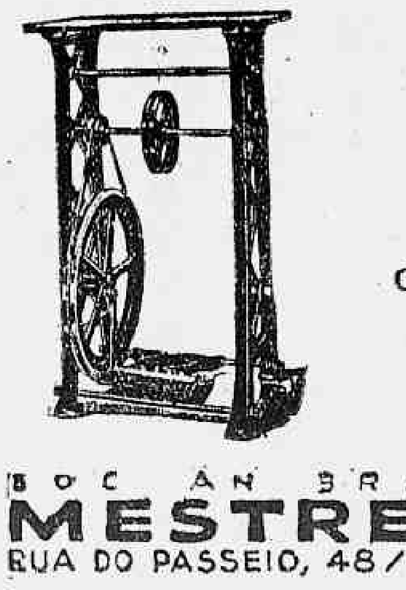

Accessorios para Automoveis.
Artigos de Sport — Discos.
Brinquedos — Ferramentas.
Bicycletas — Motocycletas.
Phonographo — Radio.
Material Electrico, etc.
Serão Vendidos
A Preços Vantajosissimos
Durante a nossa

GRANDE QUINZENA DE VENDAS

A começar em 15 de Abril.
Sobre todos os outros Artigos de nosso stock, concedemos o desconto especial de 10 °|°

SOC. AN. BRASILEIRA ES.
MESTRE E BLATGÉ
RUA DO PASSEIO, 48/54 — RIO DE JANEIRO

O Homem Que Zomba da Morte

ESCOTISMO

QUAL É O MELHOR ESCOTEIRO DO BRASIL?

AO VENCEDOR SERA' CONFERIDA, SOLENNEMENTE, COMO CERTIFICADO DE SUA VICTORIA, UMA MEDALHA DE OURO

A TROPA A QUE PERTENCER O VENCEDOR RECEBERA', COMO LEMBRANÇA DO "DIARIO CARIOCA", UMA LINDA TAÇA

Convidamos aos interessados á assistir a 4.ª apuração parcial, á realizar-se amanhã

Na secção "Esporte" do matutino "A Ordem", sob os sub-titulos "Vida Escoteira", "Sobre o concurso do DIARIO CARIOCA", se lê o seguinte:

"Um concurso que bem justamente poderia estar empolgando o nosso meio escoteiro é o instituido pelo DIARIO CARIOCA — qual o leader dos escoteiros do Brasil ? — o que infelizmente não acontece por inteira falta de concurrentes.

Ha, é verdade, um bom grupo que aspira o embriagador titulo, mas dizer-se que existe um "integro", é ser guem soubesse, e dahi o quasi fracasso. Appareceu em 1.º logar, na 1.ª apuração, o redactor do jornal, o que deu bondoso demais.

O concurso foi iniciado sem que ainlogar a "criticas" pouco gostosas para elle, que por isso quiz deixar o concurso. E' o caso do "suicida" que molha os labios com iodo e põe a boca no mundo. Tanto assim que voltou dias após reclames formidalescas, em que figuravam pedidos de todo o mundo escoteiro, pedidos de Baden Powell e pedidos de Washington Luis...

Está novamente na frente em "apuração separada", conforme fez constar. "Apuração separada" quererá dizer "ás escondidas?".

Não queremos saber".

De tudo quanto escripto nestas linhas pequeninas e ferinas, vê-se bem que o nosso concurso foi efficiente. Não fosse efficiente, não incommodaria tanto o cavalheiro que finge fazer escotismo naquelle matutino. Se de nada vale o nosso concurso, porque delle se occupa esse escotista do despeito? De coisas sem valor ninguem se preoccupa... Desde que o nosso concurso é objecto da critica do collega, evidente se torna que elle boliu com os nervos daquelles que se servem do escotismo para crescerem e apparecerem...

Mas, entremos na analyse das tolices que á guiza de escotismo foram escriptas.

O redactor desses conceitos diz que no nosso concurso se verificou "inteira falta de concurrentes".

E' mentira, preclaro rabiscador escoteiro. E mentira consciente. Um concurso de escotismo com o numero de 90 concurrentes não é um concurso nullo ou fracassado como você quer que se acredite, pela sua vaidade doentia e despeito evidente.

O escotismo ainda não fez no Brasil os progressos que tem tido em outros paizes. Estamos dando agora os primeiros passos para a victoria desse ideal.

Como querer que a um concurso dessa natureza accorressem milhares ou milhões de candidatos? O rabiscador bem sabe disso. Mas a inveja é o diabo!

Ha no artiguete ou que outro nome tenha esta phrase que poderemos pôr em concurso para vêr se alguem entende:

"Ha, é verdade, um bom grupo — que aspira o embriagador titulo, mas dizer-se que existe um "integro", é ser bondoso demais".

Essa historia de "integro" mettido no periodo, não se chega bem a perceber o que queria dizer. Mas, emfim, como no titulo ha embriaguez, tudo se explica....

"O concurso foi iniciado sem que ninguem soubesse e dahi quasi o fracasso" — diz o homenzinho qu ese arvorou em escoteiro doutrinador.

E' confusão, amigo.

O nosso jornal é lido e o nosso jornal publicou a noticia do concurso com muita antecedencia e á nossa redacção affluiu muita gente exclusivamente interessada no concurso.

O confrade sabe que ha jornaes que podem publicar o anno inteiro qualquer cousa sem que ninguem saiba, a não ser os redactores, unicos que os lêem.

Quanto ao nosso, é engano. Informação errada.

O caso do "suicida" que molhou a bocca de iodo e põz-se a gritar tambem não se deu cá em casa....

O redactor desta secção não é escoteiro de improviso: é escoteiro de verdade, escoteiro de facto. Não vive da exploração do escotismo. Faz escotismo por ideal, por convicção. Quando o preclaro pandego que tanto se incommoda comnosco talvez nem soubesse o que era escotismo, já o redactor desta secção, muito criança, lia os escriptos referentes ao assumpto e se deixava empolgar pelas bellezas desse ideal. Perdeu muitas horas convencendo pessoas que não conheciam o escotismo. Essas pessoas, por um sentimento de justiça, julgam o redactor desta secção um dos mais esforçados propugnadores do escotismo entre nós. E foi por isso que o redactor desta secção obteve grande votação no concurso. Não podia prohibir que os seus amigos lhe déssem votos.

Se essa votação era incommoda ao escoteiro amador não custaria, com a sua grande influencia nos meios escotistas, fazer a cabala para que esses votantes lhe déssem os suffragios que couberam ao redactor desta despretensiosa secção.

Infelizmente o "grande prestigio" do nosso censor não se fez sentir na occasião em que poderia apparecer e se revelar...

O redactor da secção escoteira da "A Ordem" anda tão achaleirado, que não pode deixar de metter o sr. Washington Luis na sua agressão gratuita ao nosso concurso!

O presidente da Republica certamente, não leu a referencia, salvo se o escriptor cortou o retalho e lh'o enviou pelo correio....

Mas, a referencia mostra a sympathia....

O censor pensa mais em cousas praticas do que mesmo em escotismo....

"Washington Luis" é um nome sonóro...

Vá por ahi....

O amigo errou o rumo. O escotismo não serve. E' muito idealista. Serve para o redactor desta secção, que a elle se dedicou de coração, sem despeitos, sem invejas, sem ambições.

O "escoteira" tem que dar o exemplo de virtudes. O ambicioso, invejoso, cavador, despeitado, não pode ser escoteiro.

Essa legião não lhe serve, amigo. Procure um regimento de maiores vantagens e menores sacrificios.

A QUARTA APURAÇÃO PARCIAL

Em nossa redacção, á praça Tiradentes 77, 1.º andar, realiza-se amanhã a quarta apuração parcial do grande concurso escoteiro, instituido por iniciativa do DIARIO CARIOCA.

Afim de evitar reclamações, convidamos aos interessados a comparecer ás 16 horas.

FEDERAÇÃO DOS ESCOTEIROS CATHOLICOS DO BRASIL
(Nota official)

Realizando-se no dia 21 a festa de São Jorge,ª padreiro dos Escoteiros de Todo Mundo, O C mecamecmm de Todo Mundo, o Conselho Nacional convida todas as tropas, afim de tomarem parte nos festejos desse dia, que serão realizados na matriz do Sagrado Coração de Jesus; constando de missa e communhão ás 8 horas, e outras solemnidades do correr do dia.

Egualmente pede-se o comparecimento das mesmas tropes na festa dos Escoteiros de São Domingos no proximo domingo 20 do corrente, em sua séde, no largo de São Domingos, havendo missa e communhão ás 8 horas e sessão solenne ás 14 horas, seguindo-se varias provas escoteiras. (a) — João Lindgren, secretario administrativo.

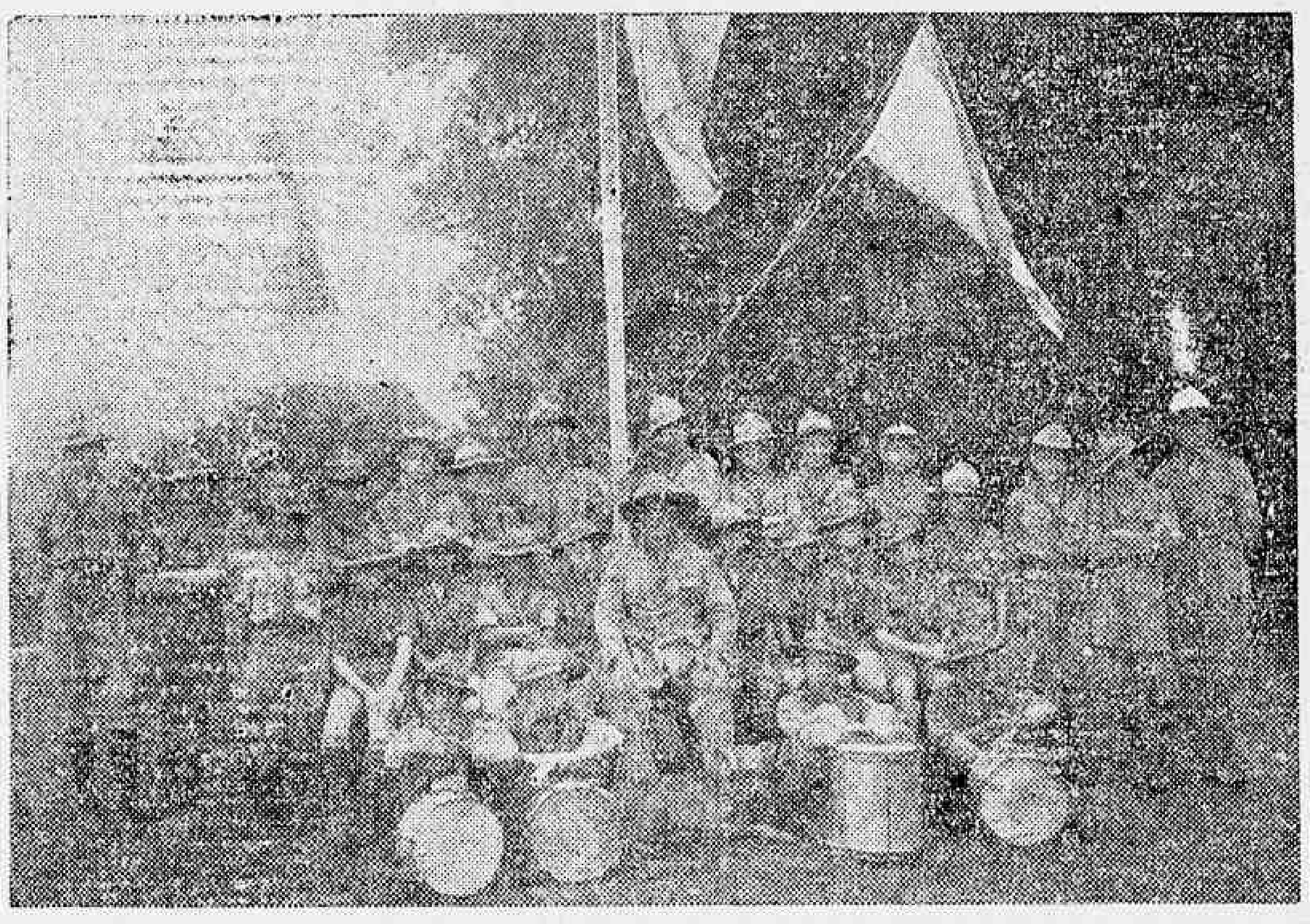

O acampamento dos pequenos escoteiros do Fluminense, foi feito na Fazenda do Cazunga e decorreu debaixo de grande enthusiasmo dos brilhantes componentes da tropa "tricolor". Nosso cliché apresenta o grupo completo dos acampados, que, em numero de 30, sob as ordens do Chefe Jefferson de Araujo Silva, cumpriu com proveito um tempo importante, na aprendizagem da vida nas barracas

Destacar o coupon que se acha na ultima pagina, pé das duas primeiras columnas, e leval-o á urna, que se encontra á entrada de nossa redacção, á Praça Tiradentes, 77, ou envial-o pelo Correio.

RIALTO
PROGRAMMA URANIA
HOJE HOJE
Penultimo dia do lindo drama de amor
AOS PÉS DO ALTAR
com MONA MARTENSSON e LOUIS LERCH
Brevemente : a deliciosa LILY DAMITA
— em —
"NO PELO URINHO DA DESHONRA"
Film insupe ravel do Prog. Urania.

CORREIO DA LAVOURA

O orgão independente "Correio da Lavoura", commemorou a 22 de março o seu 13º anniversario, vencendo assim, mais uma etapa.

Este jornal da cidade de Nova Iguassú, é de propriedade do senhor Silvino de Azevedo, acha-se melhor apparelhado com a installação de suas novas officinas num surto de franca prosperidade.

O "DIARIO" EM NICTHEROY

O DERRAME DAS "MICHAS" DE DUZENTOS

Presos, os falsarios, arrombaram o xadrez fugindo

O escandaloso derrame de moedas falsas que se vinha verificando em varias localidades do Estado pondo a policia em diligencias activas, teve, hontem, um desfecho irrisorio.

As autoridades policiaes de Porciuncula haviam conseguido deter alguns dos suppostos falsificadores, dos quaes esperava obter todos os indicios da fonte de falsificações e a prisão dos cumplices restantes, encerrando assim o caso.

Hontem, porém, os perigosos meliantes que relutavam em nada esclarecer, illudindo a vigilancia dos guardas, alta madrugada arrombaram o fragil xadrez daquella localidade e evadiram-se.

Esse facto foi immediatamente communicado ao chefe de policia que tomou incontinente energicas providencias no sentido da captura dos fugitivos antes que os mesmos recomecem o passamento de cedulas falsificadas.

Os evadidos chamam-se Graciano Ribeiro e Elydio Pereira.

MAIS UM MELIANTE NAS MAOS DA POLICIA

A policia da 3ª circumscripção conseguiu deitar a mão, na tarde de hontem, a mais um habil "scroc".

Chama-se elle José Amaro, é de cor parda, já tendo seu nome relacionado com a policia.

A ultima do Amaro foi um furto na pessoa de Dorvalino Silva, do qual conseguiu "bater" a importancia de 450$000.

Um morreu fulminado e outro saiu gravemente ferido

Na rua Frei Pinto, na estação de Riachuelo, trabalhavam num poste da Light, os operarios José Barbosa, pardo, solteiro, de 31 annos de edade, residente á rua Dr. Sá Freire n. 74 e Lourenço da Cunha, de côr preta, casado, de 28 annos, residente em Honorio Gurgel.

Um dos fios conductores de energia electrica partindo-se, caiu sobre José, atirando-o ao solo e indo apanhar Lourenço, queimando-o.

José, que recebeu graves ferimentos pelo corpo, foi soccorrido pela Assistencia e em seguida internado no Hospital de Prompto Soccorro.

O cadaver de Lourenço da Cunha, foi com guia da policia do 18.º districto, recolhido ao Necroterio do Instituto Medico Legal.

Morto por um trem

Ao atravessar, hontem, o leito da linha ferrea da Leopoldina Railway, na Parada de Lucas, o carregador José Paulo Gonçalves, de 52 annos, foi colhido por um trem, tendo morte instantanea.

O cadaver do infeliz carregador foi removido para o Necroterio do Instituto Medico Legal, com guia da policia do 22º districto.

NO MUNDO ESPIRITA

OS FINS DO ESPIRITISMO

A grande maioria dos homens difficilmente tolera uma opinião opposta.

Isto se nota em todos os campos, isto se tem verificado em todos os tempos. E' o que se chama — a intolerancia.

A intolerancia é o fruto do atraso mental, assim no individuo como na sociedade. A' proporção que o sêr evolve, mais cordato se torna para com as idéas alheias. E se este sêr é muito sabio ou muito justo, elle não só tolera as opiniões dos outros, como as estuda e até acabará por aceital-as se forem razoaveis.

E' que o individuo que muito estuda, começa a comprehender a precariedade dos nossos conhecimentos, a difficuldade de estabelecer principios rigidos e inamoviveis, a impossibilidade de fixar regras absolutas.

Por esse motivo, já dizia o Buddha, o que mais tarde Socrates repetia: — Eu só sei que não sei nada!

Mas, emquanto Socrates, reputado, no seu tempo, o mais sabio dos homens, julgava nada saber, aquelles que estão principiando a ter vagas noções de qualquer coisa acreditam-se para logo detentores da verdade absoluta.

Em materia religiosa é que talvez melhor se verifique isto.

Tal religião tem uns tantos canones e ninguem delles poderá duvidar sob pena de incidir nos mais graves castigos; mas aquella outra seita apresenta doutrina inteiramente diversa, mostrando aos discolos castigos não menos temiveis.

De fórma que, os que estão fóra daquellas espheras, ficarão na mais penosa das duvidas, sem saber para onde inclinar-se.

O Espiritismo estará nas condições das seitas imperativas?

Por certo que não. Emquanto que os demais religiosos procuram demonstrar as suas doutrinas, de qualquer maneira, com logica ou sem logica, o Espiritismo procura chegar á verdade.

O escopo dos espiritas não será demonstrar o Espiritismo, mas demonstrar o que é verdadeiro. Se se provar a insustentabilidade de uns tantos principios, não podemos ficar emperrados dentro desses principios, porque o nosso fim não é sustentar uma religião, mas descobrir o que está certo. E era por isso que o Kardec affirmava na "Genese" que a religião deverá acompanhar a sciencia ou então deixará de existir.

Não quer isto dizer que abandonemos os nossos principios ou os deixemos de sustentar. Mas só poderão elles ser mantidos dentro da logica, dentro da evidencia, dentro dos factos.

Precisamos partir de um ponto: o de que não temos dogmas, isto é, theses que dispensem qualquer demonstração.

Ha para os espiritas ensinamentos que temos como indubitaveis, taes como a existencia de Deus, a immortalidade da alma, as leis de causa e effeito, as do progresso...

Mas estes ensinamentos têm o esteio das provas.

Os espiritas que conhecem os processos da evolução, que sabem como os seres se vêm fazendo através dos tempos, devem comprehender e desculpar o atraso dos seus semelhantes.

O que se obstina no erro, que o préga, que o diffunde, que ataca os que não commungam do mesmo credo, está ainda num plano espiritual inferior.

Cumpre esclarecel-o se fôr possivel, e nunca atacal-o tambem, por que, sobre ser isso uma descaridade, não seria justificavel deante dos postulados da doutrina.

Tambem não convem indagar se os antagonistas estão de boa ou de má fé se tem interesses pouco confessaveis no caso, qual o objectivo reprovavel que collimam. E' esta uma questão toda pessoal e por consequencia inutil numa controversia doutrinaria.

Se o anti espirita está — de má fé, isto é lá com elle, que a nós não compete julgar. O nosso papel é examinar-lhe os argumentos, palpar-lhes a consistencia e provar-lhe a inexactidão. E se estiverem certos o que não é de todos impossivel, aceital-os, fazendo assim a obra, não de um sectarista, mas de um pesquizador.

Era aliás, o que aconselhava S. Paulo, quando nos mandava examinar tudo e aceitar o que fosse bom.

CARLOS IMBASSAHY

SESSÕES ESPIRITAS QUE SE REALIZAM HOJE:

Tenda Espirita de Caridade — Rua dos Invalidos n. 178, ás 20 horas.

C. E. Ismael Filhos da Luz, rua de São Christovão n. 49, ás 8 horas.

Sociedade Espirita Paz — Rua José Vicente n. 88, Andarahy, ás 8 horas.

C .E. Discipulos de Samuel — Rua D. Maria, n. 103, Aldeia Campista, ás 8 horas.

C. E. Santo Agostinho — Rua Luiz Barbosa n. 30, ás 8 horas.

G. E. Vicente de Paula — Rua Dr. Nabuco de Freitas n. 120, ás 8 horas.

C. E. B. Francisco de Paula — Rua Uruguayana, n. 133, sobrado, ás 8 horas.

C. E. Guia Luz e Esperança — Travessa Navarro, 91, casa 8, ás 8 horas.

A. E. Francisco de Paula — Rua 24 de Maio, 37,, ás 8 horas.

G. E. Antonio de Padua — Rua Vieira da Silva, n. 23, Sampaio, ás 8 horas.

C. E. Aristides Avellar — Estrada da Queimada, 96, ás 8 horas.

C. E. Antonio de Padua — Rua Oliveira Mello, 221, Cordovil, ás 8 horas .

C. E. José de Abreu — Rua Borges Monteiro n. 130, Engenho de Dentro ás 8 horas.

G. E. João Baptista — Travessa D. Maria n. 35, Bento Ribeiro, ás 8 horas.

C. E. Estrella da Caridade — Rua D. Anna Nery, 303, Rocha, ás 7.30 horas.

Ponto Espirita Amar a Deus — Travessa Cordeiro n. 15, Engenho de Dentro, ás 8 horas.

C. E. Pedro e Paulo — Rua João Felippe n. 75, Engenho de Dentro, ás 8 horas.

G. E. Fraternidade Christã, — Rua Dr. Nunes, 223, Olaria, ás 8 horas.

União E. Caridade, Luz e Amor — Rua Belmira n. 15, Piedade, ás 8 horas.

FEDERAÇÃO ESPIRITA BRASILEIRA

Commemorando os actos da ceia paschal, á luz da revelação, occupará a tribuna desta sociedade, o sr. Guillon Ribeiro, hoje ás 19 1|2 horas.

CENTRO ESPIRITA FERNANDES FIGUEIRA
Rua Angelica, 84-A (Meyer)

Commemora-se neste Centro, hoje, ás 19 1|2 horas, o passamento de N. S. Jesus, o Mestre querido.

CORRESPONDENCIA — Sr. A. S. Torres, recebemos sua carta e iremos ao seu encontro.

LIGA ESPIRITA DO BRASIL

O curso pratico de Espiritismo que a Liga Espirita do Brasil instituiu nas suas semanaes, aos domingos, ás 6 horas da tarde, na Casa dos Espiritas, não tem outra objectivação senão a do estabelecimento de bases certas para a unidade dos estudos da doutrina e pratica integral do Espiritismo, nos moldes da condificação pelo preclaro mestre Allan Kardec.

Durante todo o mez corrente, nas citadas semanaes, constará da ordem do dia dos seus trabalhos, para estudos, o segundo capitulo dos Evangelhos segundo o Espiritismo, sob o titulo "o meu reino não é deste mundo", ponto que, em palestras intimas, entre a assistencia, será desdobrado na correlação dos ensinamentos de Jesus Christo e segundo os valores intellectivos de cada confrade que se vem entregando aos estudos da doutrina.

A entrada na Casa dos Espiritas, no terceiro andar do Palacio Ouvidor, na rua do Mercado n. 22, elevador, é sempre franca.

CENTRO ESPIRITA ESTUDANTES DA VERDADE

Cumprindo o seu programma de bem servir a santa causa do Divino Mestre, fará realizar hoje ás 20 horas, em sua séde, á rua Domingos Lopes, n. 280, em Madureira pela palavra abalisada e confortadora do grande propagandista da doutrina Espirita o general Jaques Ourique uma sessão magna commemorativa da scena do Calvario de Jesus.

Entrada franca.

MOVIMENTO MARITIMO

Vapores esperados e a sair durante o mez de abril

Procedencia	Nome do Navio	Chegada	Saidas	Destino
Antuerpia	"Jos. Charlotte"	18	18	Santos.
Penedo e esc.	"Com. Vasconcellos"	18	30 (20h)	Penedo e esc.
..	"Ibiapaba"	....	18	P. Alegre e esc.
..	"Portugal"	18	20	Macau e esc.
Rio da Prata	"Conte Verde"	18 (8h)	18 (12h)	Genova e esc.
..	"Gratia"	....	18	Amsterdam.
Havre e esc.	"Belle Isle"	18 (7h)	18 (16h)	Rio da Prata
..	"Iraty"	....	18	Iguape e esc.
..	"Manáos"	....	19 (10h)	Belem e esc.
..	"Alwari"	20	19	Hamb. e esc.
P. Alegre e esc.	"Itapagé"	19	21 (10h)	Belem e esc.
Imbituba e esc.	"Itapacy"	19	22	Portos do sul.
Nova York	"Poconé"	19	....	..
Tampico e esc.	"Atalaya"	19	....	..
..	"Etha"	....	19	S. Francisco e es.
..	"Itassucê"	....	19	Penedo e esc.
Bremen e esc.	"Sierra Ventana"	14 (14h)	19	Rio da Prata
..	"Itaquatiá"	....	19	P. Alegre e esc.
Liverpool	"Socrates"	19	19	..
..	"Alice"	....	19	Ponta d'Areia.
..	"Itaipava"	....	19 (10h)	Imbituba e esc.
Rio da Prata	"G. Ozorio"	....	20	Rio da Prata
..	"Raul Soares"	....	20 (16h)	Santos
..	"Bocaina"	....	20	Maceió e esc.
..	"Portugal"	....	20	Macau e esc.
Londres e esc.	"Highl. Brigade"	20 (6h)	20 (15h)	Rio da Prata.
Rio da Prata	"Campana"	20	20	Genova e esc.
Barcelona e esc.	"Inf. L. Borbon"	20	20	Rio da Prata
Recife e esc	"Araçatuba"	20	22 (15h)	P. Alegre e esc.
Portos do Sul	"Itapuhy"	20	23 (10h)	Cabedello e esc.
..	"Itapuca"	....	20	Portos do Sul.
..	"Camaragibe"	....	20	Macau e esc.
Hamb. e esc.	"Gen. Ozorio"	20	20	Rio da Prata.
Fpolis e esc.	"Carl Hoepcke"	20	24 (10h)	Portos do Sul.
P. Alegre e esc.	"Com. Capella"	20	24 (10h)	P. Alegre e esc.
..	"Baependy"	....	20 (10h)	Manáos e esc.
Hamb. e esc.	"Cap. Arcona"	21	21	Rio da Prata.
Rio da Prata	"Desna"	21	21	Liverpool e esc.
Hamburgo	"Ulm."	21	....	Rio da Prata.
Belém e esc.	"Itaquicé"	21	23	P. Alegre e esc.
..	"Rio Doce"	....	21	S. Matheus.
Rio da Prata	"Bingo Maru"	21	25	Kobe e esc.
..	"Itapagé"	....	21 (10h)	Belém e esc.
Rio da Prata	"Almeda Star"	22	22	Londres e esc.
Rio da Prata	"Eubée"	22	22	Havre e esc.
P. Alegre e esc.	"Araraquara"	22	24 (9h)	Recife e esc.
Rio da Prata	"Monte Sarmiento"	22	22	Hamb. esc.
..	"Araçatuba"	....	22 (15h)	P. Alegre e esc.
..	"Miranda"	....	22	Laguna e es.
..	"Itapacy"	....	22	Imbituba e esc.
..	"Venus"	....	23	Laguna e esc.
Hamb. e esc.	"Santa Thereza"	23	....	Rio da Prata.
Hamb. e esc.	"Ruy Barbosa"	23	....	..
Aracaju' e esc.	"Itaquera"	23	25	P. Alegre e esc.
Portos do norte	"Recife"	23	25	Portos do Sul.
Portos do sul	"Laguna"	23	27	S. Francisco e es.
..	"Itapuhy"	....	23	Cabedello e esc.
..	"Itaquicé"	....	23	P. Alegre e esc.
..	"Santos"	....	23 (14h)	Rio da Prata.
Havre e esc.	"Jamaique"	23	23	Rio da Prata.
Nova York	"Southern Prince"	24	24	Rio da Prata.
Rio da Prata	"American Legion"	24	24	N. York
Rio da Prata	"Princip. Maria"	24	24	Genova e esc.
Rio da Prata	"Valparaizo"	24	24	Suecia.
Bordeaux e esc.	"Lutetia"	24	24	Rio da Prata.
Cardif e esc.	"Alegrete"	24	....	..
Belem e esc.	"João Alfredo"	24	....	..
Cabedello e esc.	"Itaberá"	24	27	P. Alegre e esc.
Santos	"Itatinga"	....	23	Aracaju' e esc.

MOVIMENTO AEREO

Procedencia	Aviões da	Chegada	Saida	Destino
P. Alegre	CONDOR	—	18	Natal
Chile	NYRBA	—	18	America do Norte.
..	AEROPOSTALE	19	19	P. Alegre.
Europa	CONDOR	—	18	Chile.
Chile	AEROPOSTALE	19	19	Europa.
Natal	CONDOR	21	22	P. Alegre.
P. Alegre	CONDOR	23	23	Natal.
America Norte	NYRBA	23	25	Chile.
Chile	NYRBA	24	25	America do Norte.
..	CONDOR	—	25	P. Alegre.
Europa	AEROPOSTALE	26	26	Chile.
Chile	AEROPOSTALE	26	26	
Natal	CONDOR	28	29	Europa.
P. Alegre	CONDOR	29	30	Natal.
America Norte	NYRBA	30	—	Porto Alegre.
				..

REGISTRO FUNEBRE

FALLECIMENTOS

Falleceu hontem o sr. Alcides Santos, jornalista director da "A Semana" de Belem do Pará. O extincto que havia dois mezes se encontrava nesta capital em busca de melhoras para a sua saude, de ha muito combalida, era filho do general Cypriano Alcides, já fallecido.

O seu enterramento sairá hoje, ás 9 horas, da rua do Rocha, 32.

— RECIFE, 17 (D. T. M.) — Falleceu repentinamente, a bordo do vapor "Poconé", do Lloyd Brasileiro, o tripulante Jovelino Ramos de Freitas.

ENTERROS

Realizaram-se, hontem, os funeraes do dr. Raul Adalberto de Campos, director geral dos Negocios Economicos e Consulares do Ministerio das Relações Exteriores, fallecido em Berlim.

O feretro saiu ás 10 horas de bordo do "Raul Soares" atracado no armazem 10 do caes do Porto, rumando, em seguida, para o cemiterio de São Francisco Xavier.

O dia de hoje, nos Correios

Na Sub-Directoria Geral dos Correios, o expediente, no dia de hoje, sexta-feira da Paixão, será encerrado ás 13 horas.

Quanto ás succursaes e ás agencias, os serviços se paralyzarão ás 12 horas, em respeito a esta data religiosa.

No interior de um trem

Num trem da Leopoldina Railway, hontem, o machinista José Luiz dos Santos, de cor preta, com 28 annos, casado, residente á rua Vizeu n. 130, entre as estações Circular e Penha, teve uma discussão com um passageiro.

Este, armando-se de uma navalha, tentou golpear o machinista.

José de Barros Netto, de 25 annos, residente á rua Barão de Ubá n. 8, casa 6, tomou a defesa do machinista.

Dessa attitude, resultou o passageiro enfurecer-se e avançar para o machinista e Netto, ferindo-os, o primeiro na mão direita e o segundo no braço esquerdo.

Os dois feridos foram soccorridos pela Assistencia e o aggressor fugiu.

INFORMAÇÕES COMMERCIAES

CAMBIO

O mercado de cambio funccionou hontem estavel e sem movimentação de negocios tanto no bancario como no particular.

O Banco do Brasil sacou a 5 59|64 d. e os demais estrangeiros a 5 53|64 d. e 5 27|32 d. com dinheiro para o particular a 5 111|128 e 5 7|8 d. com dinheiro para o dollar a 8$400 e 8$410, fechando o mercado ao meio-dia e sem alteração de interesse.

Os soberanos regularam a 43$000 e a libra papel a 42$500.

O dollar cotou-se á vista de 8$540 a 8$550 e a prazo de 8$450 a 8$480, para remessas e a 8$460 a 8$370, respectivamente, para cobranças.

	A 90 d|v	
Londres		5 53|64
Libras		41$179
Paris		$333
Nova York	8$450 a	8$480
Canadá		8$450
	A' vista:	
Londres	5 49|64 a	5 25|32
Libras	41$626 a	41$514
Paris	$335 a	$337
Italia	$448 a	$450
Nova York	8$540 a	8$550
Portugal	$384 a	$390
Provincias	$391 a	$400
Hespanha	1$075 a	1$100
Provincias		1$095
Suissa	1$655 a	1$670
B. Aires (papel)	3$320 a	3$420
Montevidéo	8$080 a	8$100
Japão	4$240 a	4$270
Noruega	2$289 a	2$315
Suecia	2$299 a	2$320
Hollanda	3$430 a	3$460
Canadá		8$540
Dinamarca	2$291 a	2$315
Belgica (papel)		$239
Belgica (ouro)	1$192 a	1$200
Syria		$335
Slovaquia	$253 a	$200
Allemanha	2$038 a	2$060
Chile		1$050
Austria	1$206 a	1$210
Rumania	$053 a	$055
Café	$335 a	$337

Saques por cabogrammas:

	A' vista:	
Londres	5 3|4 a	5 49|64
Nova York	8$560 a	8$580
Paris	$336 a	$339
Italia		$450
B. Aires (papel)		3$370
Portugal		$390
Hespanha		1$095
Suissa		1$670
Belgica (papel)		$241
Suecia		2$310
Noruega		2$310
Dinamarca		2$310
Allemanha		2$050
Montevidéo		8$110
Slovaquia		$256
Japão		4$270
Hollanda		3$450
Canadá		8$570

O Banco do Brasil affixou as seguintes taxas para cobranças:

	A' 90 div.
Londres	5 59/64
Paris	$332
Nova York	8$370
	A' vista:
Londres	5 27/32
Paris	$334
Portugal	$382
Nova York	8$460
Hespanha	1$060
Suissa	1$650
B. Aires (papel)	3$380
Montevidéo	7$950
Belgica (papel)	1$185
Allemanha	2$030
Vales-ouro por 1$ papel	4$567
Por cabogramma	
Londres	5 53/64
Paris	$330
Nova York	8$485
Suissa	1$657
Allemanha	2$037
Italia	$448
Portugal	$385
Hespanha	1$065
Belgica (ouro)	1$190
B. Aires (papel)	3$400
Montevidéo	7$990

Curso official do cambio e moeda metallica

S	Londres	5 55|64 a	5 51|64
S	Paris	$333 a	$336
S	Italia		$447
S	Allemanha		2$042
S	Belgica (papel)		$236
S	Belgica (ouro)		1$195
S	Portugal		$386
S	Dinamarca		2$291
S	Hespanha		1$090
S	Suissa		1$655
S	Suecia		2$299
S	Noruega		2$289
S	Montevidéo		8$047
S	Syria e Palestina		1$050
S	T. Slovaquia		—
S	Nova York	8$370 a	8$536
S	B. Aires (papel)		3$394
S	Hollanda		3$434
S	Rumania		$054
S	Austria		1$206
S	Canadá		—
S	Chile		1$050
S	Japão		4$230

Extremas

Bancario	5 53|64 a	5 59|64
Caixa Matriz		5 53|64

Moedas

Libras (ouro)	—
Libras (papel)	43$000
Dollar (ouro)	—
Dollar (papel)	8$550
Reichsmark	—
Escudo (papel)	—
Franco (papel)	—
Escudo (papel)	$410
Argentina (papel)	—
Peso Uruguay (ouro)	—
Peseta (papel)	—
Lira	—
Vales ouro, por 1$	4$567

CAFE'

O mercado do café funccionou hontem, ainda calmo e com os preços sem alteração, conservando o typo 7 á sua anterior cotação de 22$300 por arroba. O movimento de procura para novos negocios esteve sem interesse, tendo sido vendidas na abertura do mercado 2.043 saccas e durante o dia mais 2.226 no total de 4.269 ditas, fechando o mercado mal collocado e tendente a baixa. O mercado a termo sómente funccionou na primeira bolsa estavel e sem vendas a prazo.

ESTATISTICA

Entradas

Leopoldina:		
Minas		651
Maritima:		
Minas	1.497	
S. Paulo	302	1.799
Armazens Autorizados:		
Araujo Maia		300
B. Albuquerque		491
Cia. A. G. Minas e Rio		833
Barros Siano		650
Reguladores:		
Flum.: "Rio"		1.149
Espirito Santo		1.371
Minas		3.025
Total		11.669
Idem o anno passado		2.731
Desde o dia 1º		109.205
Media		6.820
Do dia 1º de julho		2.487.821
Media		8.270
Idem o anno passado		2.390.382
Embarques		
America do Norte		3.735
Europa		2.136
Africa		4.486
Asia		125
Cabotagem		135
Total		10.597
Idem o anno passado		8.757
Desde o dia 1º		114.563
Do dia 1º de julho		2.291.170
Idem o anno passado		2.262.726
Stock		322.743
Menos consumo local: do dia		500
Existencia		322.243
Idem o anno passado		257.264

COTAÇÕES DO CAFE' (Disponivel por arroba):

Typo 3	24$300
Typo 4	23$800
Typo 5	23$300
Typo 6	22$800
Typo 7	22$300
Typo 8	21$300

Vendas — 4.002.
Mercado — Calmo.
Typo 7 anno passado .. 42$500

A TERMO (10 kilos)

Mezes	1a cot.	2ª cot.
Abril	14$675	14$600
Maio	14$350	14$350
Junho	14$175	14$200
Julho	14$100	14$150
Agosto	14$125	14$175
Setembro	13$900	13$900

Vendas — 1.000 saccas.
Mercado — Calmo Estavel
Pauta semanal .. 16$530
Imposto mineiro .. 4$567

COTAÇÃO DO CAFE' DA BOLSA DE MERCADORIAS

A TERMO

Primeira Bolsa

	V.	C.
Abril	14$650	14$400
Maio	14$300	14$200
Junho	14$300	14$000
Julho	14$300	14$025
Agosto	14$200	14$000
Setembro	14$100	13$975

Vendas —
Mercado — Estavel.

Segunda Bolsa

Não funccionou:

	V.	C.
Abril		—
Maio		—
Junho		—
Julho		—
Agosto		—
Setembro		—

Vendas —
Mercado —

Rio — Mercado de hontem, 17 de abril de 1930.

Preços typo 7	22$300
Vendas até ás 10 1/2 horas	2.043
Idem, á tarde	2.226
Total	4.269

Mercado — Calmo.

MERCADO DE SANTOS

Entradas	10.498
Desde o dia 1º	477.595
Media	29.849
Do dia 1º de julho	7.886.879
Media	26.378
Idem o anno passado	7.034.800
Embarques	59.020
Existencia para embarques	1.063.357
Saidas	16.867
Desde o dia 1º	406.117
Do dia 1º de julho	8.042.616
Idem o anno passado	6.919.057
Existencia	1.065.906
Idem o anno passado	1.159.169
Preço typo 4	21$000
Idem o anno passado	33$500

Mercado — Estavel.
Vendas (a termo) .. —

ASSUCAR

O mercado de assucar funccionou hontem, frouxo e com o movimento de negocios em pequena escala ficando os preços em declinio.

O mercado fechou sem interesse não tendo funccionado o mercado a termo.

Entraram 3.700 saccos; sairam 4.645 ditos; em deposito 343.947 ditos.

Cotações

Branco crystal	26$000	28$000
Crystal amarello	22$000	24$000
Mascavinho	20$000	23$000
Mascavo	20$000	22$000

Mercado — Não funccionou.
Vendas —

COTAÇÕES DO ASSUCAR DA BOLSA DE MERCADORIAS

Primeira Bolsa

	V.	C.
Abril	—	—
Maio	—	—
Junho	—	—
Julho	—	—
Agosto	—	—
Setembro	—	—

Mercado — Não funccionou.
Vendas —

Segunda Bolsa

	V.	C.
Abril	—	—
Maio	—	—
Junho	—	—
Julho	—	—
Agosto	—	—
Setembro	—	—

Mercado — Não funccionou.
Vendas —

ALGODÃO

O mercado do algodão funccionou, hontem estavel e com o movimento de negocios, sem interesse, tendo os preços ficado em declinio.

Entraram 582 fardos; sairam 160, ficando em deposito 4.456 ditos.

(Preços por 10 kilos)

Fibra longa — Typo Sertão:	
Typo 3	39$000
Typo 5	38$000
Fibra media — Sertões:	
Typo 3	38$000
Typo 5	33$000
Fibra media — Ceará:	
Typo 3	35$500
Typo 5	31$000
Fibra media — Mattas:	
Typo 3	35$000
Typo 5	30$000
Fibra media — Paulista:	
Typo 3	35$000
Typo 5	30$000

COTAÇÕES DO ALGODÃO DA BOLSA DE MERCADORIAS

Primeira Bolsa

	V.	O.
Abril	—	—
Maio	—	—
Junho	—	—
Julho	—	—
Agosto	—	—
Setembro	—	—

Mercado — Não funccionou.
Vendas —

Segunda Bolsa

	V.	O.
Abril	—	—
Maio	—	—
Junho	—	—
Julho	—	—
Agosto	—	—
Setembro	—	—

Mercado — Não funccionou.
Vendas —

FEIRAS LIVRES

Durante o periodo de 13 a 19 de abril, vigorando nas feiras-livres do Districto Federal, os preços abaixo, para os generos de primeira necessidade:

Arroz, kilo	$700	1$400
Assucar, kilo	$700	$750
Babalhão, Kilo	2$600	3$000
Banha, lata de 2 ks.	5$700	5$900
Banha de Itajahy, l. de 2 kilos	—	6$500
Batatas, kilo	$500	$900
Café, kilo	2$400	2$600
Carne secca, kilo	3$000	3$200
Cebolas, kilo	$700	$900
Farinha de mandioca, k.	—	$550
Feijão branco, kilo	—	1$200
Idem de cores, kilo	$800	1$100
Idem, manteiga, kilo	1$000	1$300
Idem, mulatinho, kilo	$700	$800
Feijão preto, kilo	$600	$600
Fubá de milho, kilo	—	$600
Frangos, um	3$000	5$000
Gallinha, uma	5$500	7$500
Lombo de porco, kilo	—	3$500
Manteiga, kilo	6$600	7$000
Massas, kilo	1$200	1$300
Milho, kilo	$350	$400
Ovos, duzia	—	2$800
Queijo de Minas, kilo	—	3$300
Sabão (typo Rosa) ou especial, kilo	—	1$500
Sabão Virgem, kilo	—	$800
Talharim, kilo	—	1$500
Toucinho, min. (c|sal) k.	2$000	2$800
Abacate, um	$200	$500
Aboboras, uma	$800	2$000
Agrião e bertalha, molho	—	$100
Aipim, vagens e tomates, tampa	—	$500
Alface braçal, um	—	$200
Banana ouro, prata e maçã, duzia	$600	$800
Bananas, dagua, duzia	$600	$700
Batata doce, giló e maxixe, tampa	—	$400
Beringelas, duzia	1$500	2$500
Cenouras, molho	$200	$600
Xuxu', um	$100	$200
Ervilhas e quiabos, tampa	—	$500
Pimentão, duzia	$800	1$500
Repolho	$600	1$200
Arraia e bagre, kilo	—	1$000
Camarão secco, kilo	4$000	8$000
Corvina, pardo, cavalla e enxova, kilo	3$000	3$500
Garoupa, kilo	3$500	4$000
Garoupa postejada, kilo	5$500	6$000
Linguado, kilo	—	5$000
Paraty, kilo	3$000	3$500
Pescada amarella, kilo	—	4$000
Pescada amarella, postejada, kilo	—	4$500
Sardinha	—	1$500
Tainha, kilo	2$500	3$000
Vermelho, kilo	—	3$500

PREÇOS CORRENTES OFFICIAES QUE VIGORARAM NA SEMANA DE 31 DE MARÇO A 5 DE ABRIL DE 1930

Aguas mineraes — Por caixa: s|casco:		
Caxambu'	—	38$000
Lambary	—	37$000
Salutaris	—	37$000
Cambuquira	—	35$000
S. Lourenço	—	38$000
Aguardente — Pipa c|480 litros:		
De Paraty	205$000	210$000
De Angra	195$000	200$000
De Campos	180$000	190$000
Alcool:		
De 40 grãos	360$000	370$000
De 38 grãos	330$000	340$000
De 36 grãos	300$000	310$000
Alfafa — Por kilo:		
Nacional	$450	$500
Azeite — Por lata:		
Diversas marcas	5$000	5$500
Alhos — 100:		
Nacionaes	1$500	3$000
Estrangeiros	—	—
Arroz — 60 kilos:		
Brilhado de 1ª	80$000	84$000
Idem, de 2ª	68$000	74$000
Especial	65$000	70$000
Superior	50$000	55$000
Bom	40$000	48$000
Regular	30$000	38$000
Branco, Norte	34$000	36$000
Rajado	—	—
Meio arroz	20$000	24$000
Sanga	18$000	19$000
Assucar — Sacco:		
Branco, crystal	28$000	30$000
2a jacto	—	—
3ª sorte	—	—
C. Amarello	24$000	26$000
Mascavinho	25$000	27$000
Assucar — Kilo.		
Refinado extra	—	$800
Idem, 1ª	—	$700
Idem, mascavinho	—	$500
Mascavo	22$000	23$000
Bacalhao — Caixa.		
Diversas marcas	135$000	155$000
Bacalhão — Meia caixa.		
Em fina — Gaspe	Não ha	
Diversas marcas	65$000	68$000
Cascudo	58$000	64$000
Cascudo, Peixelin	63$000	65$000
Banha — Kilo.		
De Porto Alegre — latas 20 kilos	2$800	2$830
De Porto Alegre — latas 2 kilos	2$800	2$880
De Porto Alegre — latas 1 kilo	3$000	2$880
De Laguna — latas com 20 kilos	2$830	2$900
De Itajahy — latas com 20 kilos	2$830	2$930
10 kilos	2$880	2$930
De Itajahy — latas com 2 kilos	3$000	3$080
Mineira e Paulista — latas com 20 kilos	—	—
Mineira e Paulista — De Itajahy — latas com latas com 2 kilos	—	—
Batatas — Kilo		
Nacional — Mineira e Paulista	$500	$600
Rio Grande	$400	$500
Estrangeira	$800	$840
Cebollas — Kilo.		
Nacionaes	$800	1$500
Café — Kilo:		
Torrado de 1ª	2$800	3$200
Torrado de 2ª	2$400	2$600
Farello de trigo — 35 kilos:		
Dos Moinhos Nacionaes.	4$000	4$500
Farinha de mandioca — kilos:		
P. Alegre, especial	20$000	22$000
P. Alegre, fina	9$000	19$500
P. Alegre, entrefina	18$000	19$000
P. Alegre, peneirada	—	—
P. Alegre, grossa	—	—
Laguna, peneirada	17$500	18$500
Laguna, grossa	14$000	15$000
Farinha de trigo — Sacco c|44 kilos:		
Moinho Fluminense:		
Especial	—	40$000
S. Leopoldo	—	38$000
Diamantina	—	37$000
Moinho Inglez (R. F. M.):		
Buda Nacional	—	40$000
Nacional	—	38$000
Brasileira	—	37$000
Feijão — Sacco 60 kilos:		
Preto, superior	26$000	28$000
Idem, regular	18$000	22$000
De cores — P. Alegre	35$000	40$000
Preto novo	32$000	34$000
Manteiga	60$000	65$000
Enxofre	35$000	45$000
Branco nacional	50$000	55$000
Branco estrangeiro	65$000	70$000
Amendoim	35$000	40$000
Fradinho	38$000	[illegible]
Mulatinho	30$000	35$000
De outras procedencias.	35$000	40$000
Fumo — 15 kilos:		
Em corda, de Minas — especial	55$000	75$000
Em corda, de Minas — bom	30$000	45$000
Em corda, de Minas — baixo	12$000	20$000
R. Grande, amar. 1ª	38$000	42$000
Idem, 2ª	36$000	38$000
Idem, commum, 1ª	34$000	36$000
Idem, idem, 2ª	30$000	32$000
De S. Catharina especial de 1ª	30$000	32$000
De S. Catharina, superior de 2ª	21$000	24$000
Idem, baixo de 3ª	17$000	20$000
Da Bahia, especial	80$000	100$000
Idem, superior	45$000	60$000
Idem, bom	30$000	40$000
Kerozene — Caixa:		
Amer. diversas marcas	—	37$000
Lombo — Kilo:		
De Minas e Paraná	3$000	3$300
Manteiga — Kilo.		
De Minas e E. do Rio	8$400	5$500
Santa Catharina — latas de 5 e 10 kilos	—	—
Estrangeiro, diver. marc.		
Milho — 62 kilos.		
Amarello	16$000	17$000
Branco	18$000	20$000
Mesclado	14$000	15$000
Do Rio da Prata	—	—
Oleo — Kilo bruto.		
De linhaça	—	—
Em barril	—	3$200
Em lata	—	3$300
De caroço de alg. nac.	—	2$200
Idem, estrangeiro	—	—
Polvilho — Kilo.		
De Minas, Rio e S. Paulo	—	—
De porto Alegre	—	—
De Sta. Catharina	—	—
Phosphoros — Por lata.		
Marca Ypiranga, mad.	81$000	83$000
Idem, Ypiranga de luxo	81$000	83$000
Idem "Olho"	81$000	83$000
Idem "Brilhante"	81$000	83$000
Outras marcas	78$000	80$000
Queijos — Um.		
De minas	4$000	7$000
Palmyra typo "Rheno"	10$000	13$000
Sal — Saco c 60 kilos.		
Do Norte, grosso	—	8$500
Idem moido	—	9$700
De Cabo Frio, grosso	—	7$500
Idem, moido	—	8$600
Estrangeiro	—	—
Tapioca — Kilo.		
Diversas procedencias	—	—
Toucinho — Kilo:		
Commum	2$200	2$400
De Fumeiro	2$800	3$000
Vinagre — Barril.		
Nacional	31$000	35$000
Estrangeiro (caixa)	160$000	180$000
Vinho — Barril:		
Do Rio Grande	110$000	120$000
Estrangeiro — Pipa Virgem	—	1:400$
Idem, Verde	—	1:350$
Idem, Collares	—	1:450$
Xarque — Kilo.		
Do Rio da Prata — patos e mantas	—	—
Do Rio da Prata — mantas	3$200	3$300
Do Rio Grande — patos e mantas	2$900	3$000
Do R. Grande — Mantas	3$000	3$100
Do M. Grosso — Pato e mantas	2$600	2$800
Do interior de Minas, Rio e S. Paulo	2$600	2$800

CENTRO COMMERCIAL DE CEREAES

Rio de Janeiro, 11 de abril de 1930

Arroz brilhado de 1ª, agulha 0 kilos	82$000	84$000
Arroz brilhado de 1ª, agulha, 60 kilos	70$000	72$000
Arroz brilhado de 2ª, agulha, 60 kilos	66$000	68$000
Arroz superior, paponez, 1ª, 60 kilos	53$000	54$000
Arroz, superior, japonez, 1ª, 60 kilos	44$000	46$000
Arroz regular, 60 kilos	33$000	36$000
Alfafa nacional, kilo	$360	$380
Alfafa, estrangeira, kilo	—	—
Bacalhão, superior, 58 kilos	155$000	165$000
Bacalhão, outras qualidades, 58 kilos	120$000	130$000
Batatas nacionaes, kilo	$460	$600
Idem, estrangeiras, kilo	$780	$800
Banha, caixa	170$000	133$000
Carne de porco, salgada, kilo	3$400	3$500
Xarque do Rio da Prata, kilo	3$200	3$400
Xarque do Rio Grande, kilo	2$200	3$800
Idem do interior de Minas, kilo	2$000	2$600
Xarque de Matto Grosso, kilo	1$800	2$800
Farinha de mandioca, 1ª, 50 kilos	21$500	23$000
Idem, de 2ª, 50 kilos	19$000	19$500
Farinha grossa, 50 kilos	16$500	17$000
Feijão Preto novo, Mineiro, 60 kilos	35$000	36$000
Feijão preto, reguler, 60 kilos	22$000	24$000
Feijão mulatinho, velho, 60 kilos	36$000	38$000
Feijão branco, commum, 60 kilos	56$000	58$000
Feijão manteiga, novo, 60 kilos	73$000	75$000
Feijão, cores diversas, novo, 60 kilos	40$000	46$000
Feijão fradinho, nacional, 60 kilos	80$000	83$000
Milho vermelho, superior, 60 kilos	16$000	16$500
Idem, dist. e regular, 60 kilos	14$000	14$500
Toucinho, kilo	2$400	2$500
Toucinho paulista, kilo	2$900	3$000

QUER GANHAR SEMPRE NA LOTERIA?

A Astrogologia offerece-lhe hoje a RIQUEZA. Aproveite-a sem demora e conseguirá FORTUNA e FELICIDADE. Orientando-me pela data do nascimento de cada pessoa descobrirei o modo seguro que, com minhas experiencias todos podem ganhar na loteria, sem perder uma só vez.

Milhares de attestados provam as minhas palavras. Mande seu endereço e 500 reis em sellos para enviar-lhe gratis O SEGREDO DA FORTUNA. Remetta este annuncio — Endereço: Sr. Prof. P. Tong, Calle Pozos 1385. Buenos Aires — Republica Argentina — Cite este jornal.

INDICADOR PROFISSIONAL

GONORRHE'A

IMPOTENCIA

Cancros duros e molles

Estreitamento da Urethra

Tratamento rapido e moderno
DR. ALVARO MOUTINHO
Buenos Aires, 77-4º — 8 ás 19 horas.

Hernias - Hydrocelles

(Quebraduras)

Cura radical, sem operação, sem dôr e sem prejuizo das occupações
FRAQUEZA SEXUAL
Tratamento especial e moderno

Dr. Pedro Luz

ex-assistente da S. C. Misericordia do Rio de Janeiro — Espec. em vias urinarias e molestias de crianças.

PHARMACIA LUZ, —:— Rua Frei Caneca, 52.
PHONE 4—1056
Das 8 ás 10 e das 16 as 19 horas

Clinica Medico-cirurgica DO DR. AMERICO CAPARICA

Consultorio: Rua Visconde do Rio Branco, 31 (Sobrado).

DIARIAMENTE DAS 3 A'S 6 HORAS

TELEPHONE 2—2949
Residencia: Rua Riachuelo, 56
TELEPHONE 2—5227

Dr. Joaquim A. de Britto

Vias urinarias, molestias das senhoras e operações, das 2 ás 5. Consultorio — Rua Chile, 13.

Dr. Giovanni Infante

Ex-medico dos hospitaes de Napoli, Bologna, Paris.

TRATAMENTO DA TUBERCULOSE
(Methodo Maragliano)

Syphilis, molestias venereas, gonorrhéas aguda e chronica e (suas complicações), molestias das senhoras, da pelle e impotencia — Travessa São Francisco, 9 (1º andar) sala 1 — Phone: 2—6102.
Das 9 ás 11 e das 5 ás 7 da noite.

EDGARD LEMOS
ADVOGADO
Rua Gonçalves Dias, 3 — 2º
PHONE 2-1090

Dr. Estevam de Rezende

Ouvidos, nariz e garganta, das 2 ás 6 — Consultorio: rua do Carmo, 5. — 2-2632.
Residencia: rua General Dionysio, 63. — 6-0554.

DR. DUARTE NUNES

Doenças dos orgãos genito-urinarios em ambos os sexos.
Gonorrhéa e suas complicações — Cura rapida.
Hemorrhoides e hydrocele, cura radical sem dôr e sem operação.
Rua São Pedro, 64 — Telephone 4—5803 — das 7 ás 18 horas.

DOENÇAS SEXUAES NO HOMEM

DR. JOSE' DE ALBUQUERQUE

Diagnostico e tratamento das diversas doenças e affecções sexuaes no homem e da IMPOTENCIA em individuos moços
R. Carioca, 22. Do 1 ás 6

LIVRARIA ALVES

Livros collegiaes e academicos
RUA DO OUVIDOR 166

MALAS POSTAES

DIA 18

DIA 9

"Aviões da Cia. Aeropostale, que sairão para Victoria e escalas até Europa e Santos e escalas até Chile, recebendo impressos e cartas para o interior e exterior da Republica das 9 ás 2 horas e objectos para registrar até ás 12 horas do dia 18.

"Etha", que sairá para Santos e escalas até São Francisco, recebendo impressos e cartas para o interior da Republica, até ás 3 horas, objectos para registrar até ás 18 horas do dia 18 cartas com porte duplo até ás 6 horas.

VERDADEIRO BENEMERITO!

Se não existisse seria muito preciso inventar-se, pois são de verdadeira benemerencia as grandes vantagens e utilidade offerecidas ao publico desta capital e do interior pelo antigo e conceituado Club de Roupas do sr. Adjecto Ferreira, antigo negociante, industrial e importador em grande escala, de Casemiras e outros tecidos Inglezes, inventor dos Clubs de Roupas no Rio, ha já longos annos, hoje á rua do Ouvidor n.º 56, sobrado, que, além de fornecer aos seus freguezes prestamistas os mais superiores ternos de Roupa feitos sob medida de casemiras e aviamentos inglezes, de feitio primoroso e acabamento irreprehensivel, por 10$, 20$, 30$, 40$ e 50$000... e assim successivamente, até ao seu justo valor, fornece-lhes ainda, Ternos, Capas Impermeaveis, Sobretudos e Calças das mais finas e modernas casemiras Inglezas, completamente gratis.

Tendo nesta redacção, alguns prestamistas, aconselhamos a todos os nossos leitores a se inscreverem no benemerito Club, unico, de Roupas, nesta cidade, licenciado e fiscalizado pelo governo e que offerece á sua numerosa freguezia serias e solidas garantias, innumeras vantagens e grande utilidade.

O grande estabelecimento, tambem, vende Roupas e Casemiras Inglezas fóra dos sorteios do Club, a preços razoaveis.

Dr. Brandino Corrêa

Molestias do apparelho Genito-Urinario no homem e na mulher OPERAÇÕES, Utero, ovarios, prostata, rins, bexiga, etc. Cura rapida por processos modernos sem dôr da

GONORRHE'A

e suas complicações: Prostatites, orchites, cystites, estreitamentos, etc. Diathermia, Darsonvalização — Rua Republica do Peru, 23, sob. das 7 ás 9 e das 14 as 19 horas. Domingos e feriados das 7 as 10 horas. — Telephone 2-2654.

LINGERIE FINA

Executa-se á mão, a branco e a seda, por preço modico. Aceitam-se enxovaes de noiva, para bordar. Informações: teleph. 5-0873.

Loteria do Estado de Santa Catharina

SABE-SE POR TELEGRAMMA

Resumo dos premios maiores da Loteria do Estado de Santa Catharina, realizada hontem:

13082 (Rio)	100:000$000
2872 (Rio)	10:000$000
14062 (Rio)	4:000$000
10620 (Rio)	2:000$000
13796 (Rio Grande)	2:000$000

Sortes grandes só se obtêm no SONHO DE OURO
GALERIA CRUZEIRO,
OSCAR & COMP.

Rua da Lapa, 78 — Teleph. 2-3320
Serviço clinico a cargo dos medicos veterinarios:
LACERDA CAMPOS
COSTA MONTEIRO
— e —
OLEGARIO SILVA JUNIOR
Chamados a domicilio, consultas e hospitalizações
— Operações em geral —

EPILEPSIA

Centenas de epilepticos completamente restabelecidos de todas manifestações da Epilepsia com o uso do milagroso

ANTIEPILEPTICO BARASCH

Formula do grande sabio romaico Dr. David Barasch

Grande numero de cartas são recebidas diariamente de todo o interior do Brasil attestando a efficacia deste maravilhoso medicamento

A epilepsia ou communmente — gota coral — tem sido uma das terriveis molestias merecedoras das attenções da sciencia medica de todos os tempos. Hoje porem este mal, esta sensivelmente attenuado e a sua cura obtem-se com regular facilidade graças ao apparecimento do ANTIEPILEPTICO BARASCH, o especifico por excellencia no tratamento da epilepsia, seja inicial, seja essencial ou chronica.

Como uma confirmação do que acima está dito, leia-se o attestado infra, do illustre clinico Dr. Aramis Lopes, medico da Associação dos Empregados no Commercio de Rio de Janeiro: — "Deante dos surprehendentes resultados que tenho obtido em doentes reconhecidamente epilepticos, posso affirmar que, entre os seus similares, o ANTIEPILEPTICO BARASCH é, incontestavelmente, uma preparação de real valor na cura da epilepsia. — Rio, 5 de julho de 1929 — (a.) DR. ARAMIS LOPES"

O ANTIEPILEPTICO BARASCH é vendido em todas as pharmacias e drogarias do Brasil em vidros grandes com capacidade de uma garrafa.

Cuidado com a drogaria que procura forçar a venda de similar que, longe de beneficiar, só póde trazer graves prejuizos ao paciente.

Correspondencia: ELISE BARASCH — Avenida Mem de Sá, 171 — RIO
Recuse similares e nomes parecidos

CAPITAL 100 RÉIS

Diario Carioca

INTERIOR 200 RÉIS

Director: J. E. DE MACEDO SOARES

Anno III — Numero 563 | Rio de Janeiro, Sexta-feira, 18 de Abril de 1930 | Praça Tiradentes nº 77

ELEMENTOS REACCIONARIOS, AÇULADOS PELO GOVERNO FEDERAL, QUEREM MESMO REVOLUCIONAR O PAIZ!

(Continuação da 1ª pag.)

O tenente voltou, depois á Secretaria da Segurança Publica, exigindo terminantemente a liberdade do supplente do juiz, em nome do commandante da força federal alli aquartelada.

O presidente João Pessôa, em gesto altivo, negou-se a attender a intimação do commandante, mas não deixou, entretanto, de lhe aconselhar o recurso do "habeas-corpus", pois o secretario da Segurança Publica cumpriria a lei.

O CRIMINOSO E' PRESO EM FLAGRANTE

PARAHYBA, 16 (D. T. M.) — O sr. Cyro Deocleciano, terceiro supplente do juiz substituto federal, que aggrediu a tiros o delegado de policia desta capital e seu ordenança, foi preso, em flagrante, logo após a pratica de seu crime, sendo conduzido para a chefatura de policia, onde foi autuado.

O FAMIGERADO JUIZ (!) FERIU GRAVEMENTE O ORDENANÇA DO DELEGADO

PARAHYBA, 16 (D. T. M.) — Hoje, á tarde, o sr. Cyro Deocleciano Ribeiro Pessôa, terceiro supplente de juiz substituto federal, neste Estado, aggrediu o delegado de policia da capital, dr. Manoel Moraes, disparando contra elle, a queima roupa, dois tiros de revolver.

O criminoso disparou ainda toda a carga de seu revolver contra o ordenança daquella autoridade.

O soldado, attingido por esses tiros de revolver, ficou gravemente ferido no ventre e no braço direito.

O CRIMINOSO TEVE "HABEAS-CORPUS"

PARAHYBA, 16 (D. T. M.) — Logo que teve conhecimento da concessão da ordem de "habeas-corpus" concedida em favor do sr. Cyro Deocleciano, o sr. João Pessôa, presidente da Parahyba, deu-lhe cumprimento, mandando pôr em liberdade o criminoso em questão.

OS FUNDAMENTOS DO "HABEAS-CORPUS"

PARAHYBA, 16 (D. T. M.) — Agora, á noite, o juiz Eugenio Monteiro concedeu uma ordem de "habeas-corpus" em favor do sr. Cyro Deocleciano.

O fundamento do despacho desse juiz é o de que se trata de uma autoridade federal, embora não esteja no exercicio de seu cargo.

COMO O COMPANHEIRO E COLLEGA DO CRIMINOSO COMMUNICA O CASO AO SR. PRESIDENTE DO SUPREMO TRIBUNAL

Off. Urg. — Ministro presidente Supremo Tribunal — Rio. — De Parahyba — 218 — 93|94 — 16º, 21 horas e 20.

Permitta v. ex. communicar-lhe que o supplente substituto federal Cyro Deocleciano Ribeiro Pessôa acaba de ser aggredido e ferido a bala e a sabre em sua residencia por soldado e agente de policia. Semelhante facto prende-se estar referido serventuario eventual justiça federal presidindo feitos crimes desacato membros Junta Apuradora nos quaes são autores pessoas gradas governo Estado. Este Juizo acaba conceder "habeas-corpus", para o mesmo supplente o qual além de ser ferido foi preso incommunicavel chefatura de policia.

Saudações cordiaes. Eugenio Carneiro Monteiro, Juiz Seccional.

O SR. GODOFREDO CUNHA TOMA PROVIDENCIAS

O sr. Godofredo Cunha enviou ao sr. presidente da Parahyba o seguinte telegramma:

"Exmo. sr. presidente da Parahyba, dr. João Pessôa — Parahyba — Transmittindo a v. ex. o seguinte telegramma do juiz federal em exercicio, espero que v. ex. tome com urgencia as necessarias providencias no sentido de ser garantido o livre exercicio dos juizes federaes que funccionam no Estado de que v. ex. é presidente."

O FACTO COMMUNICADO AO SENHOR PRESIDENTE DA REPUBLICA PELO MESMO SR. GODOFREDO CUNHA

"Rio, 17 de abril de 1930. — Exmo. sr. presidente da Republica. Palacio do Cattete. — Do juiz federal em exercicio, Eugenio Carneiro Monteiro, acabo de receber o telegramma que se segue, relatando occurrencias, que, por sua gravidade, não posso deixar de levar ao conhecimento de v. ex.: "Off. Urg. Ministro presidente Supremo Tribunal. Rio. De Parahyba. 218. — 93|94. — 16º — 21 h. 20. — Permitta v. ex. communicar-lhe que 3º supplente substituto federal Cyro Deocleciano Ribeiro Pessôa acaba ser aggredido e ferido a bala e a sabre em sua residencia por soldado e agente de policia. Semelhante facto prende-se estar referido serventuario eventual justiça federal presidindo feitos crimes desacato membros Junta Apuradora nos quaes são autores pessoas gradas governo Estado. Este juizo acaba conceder "habeas-corpus" para o mesmo supplente, o qual além de ser ferido foi preso incommunicavel chefatura de policia. Saudações cordiaes. Eugenio Carneiro Monteiro, juiz seccional." — (a) Godofredo Cunha."

AINDA O SR. GODOFREDO CUNHA SCIENTIFICA AO MINISTRO PROCURADOR GERAL DA REPUBLICA

"Exmo. sr. ministro procurador geral da Republica — Rua José Hygino.

Envio a v. ex. a copia do telegramma que acabo de receber do juiz federal em exercicio no Estado da Parahyba, para que v. ex. tome as providencias que a gravidade do caso requer:

"Presidente Supremo Tribunal Federal. Rio. De Parahyba. 218-93-94-16º — 21 h. 20. — Permitta v. ex. communicar-lhe que 3º supplente substituto federal Cyro Deocleciano Ribeiro Pessôa acaba ser aggredido e ferido a bala e a sabre em sua residencia por soldado e agente de policia. Semelhante facto prende-se estar referido serventuario eventual justiça federal presidindo feitos crimes desacato membros Junta Apuradora nos quaes são autores pessoas gradas governo Estado. Este juizo acaba conceder "habeas-corpus" para o mesmo supplente o qual além de ser ferido foi preso incommunicavel chefatura de policia. Saudações cordiaes. Eugenio Carneiro Monteiro, juiz seccional." — (a) Godofredo Cunha.

MAIS UMA VEZ O SR. GODOFREDO CUNHA EM SCENA

O sr. Godofredo Cunha enviou ao collega do criminoso na Junta Apuradora o seguinte despacho:

"Sr. Eugenio Carneiro Monteiro, Juiz Federal em exercicio, Parahyba.

Recebi telegramma. Telegraphei presidente Estado pedindo providencias que assegurem o livre exercicio dos juizes federaes que funccionam no Estado, transmittindo copias do mesmo telegramma aos srs. presidente da Republica e Procurador Geral da Republica. — (a) Godofredo Cunha.

A ATTITUDE DO SR. GODOFREDO CUNHA

O sr. Godofredo Cunha que se mostrou tão interessado com o crime commettido por um supplente do juiz federal da Parahyba é o mesmo cidadão, o mesmissimo cavalheiro que não encontrou na Constituição e nos Codigos e na Moral meios de dar um paradeiro ás immoralidades dos Julgadores que tomaram assento na Junta Apuradora de Minas Geraes. Apesar dos telegrammas reiterados do sr. Antonio Carlos, apontando a torpeza e as illegalidades dos srs. Romanelli e Romeiro o sr. Godofredo Cunha nada poude fazer, providencia nenhuma quiz tomar... Agora em o caso que se desenrolou na capital parahybana, caso immoral e de simples alçada da policia do Estado, o homem dos cabellos negros pela "Negrita" e outras tintas, toma providencias telegraphando ao sr. presidente do Estado da Parahyba, ao sr. presidente da Republica, ao ministro procurador geral da Republica e ao companheiro do criminoso que sem fundamento concede uma ordem de habeas-corpus ao collega da Junta Apuradora.

O supplente do juiz federal, aliás o terceiro, alveja o delegado de policia da capital da Parahyba. Faz cinco disparos, fere gravemente um pobre soldado e ainda em torno da figura do criminoso miseravel e covarde, porque diante da reacção saiu ferido, faz o que é possivel e impossivel, o que é moral e immoral, o que é legal e illegal, só porque o referido supplente faz parte da panelinha dos que formaram ao lado do Cattete.

O sr. Godofredo Cunha querendo ser um exemplar pae de familia, querendo collocar os seus filhos e parentes nos cargos rendosos, não trepida um só instante em render homenagens ao sr. presidente da Republica.

Esteja o sr. Godofredo Cunha tranquillo de que não é preciso tantas provas de solidariedade ao governo para que seu filho seja secretario da Camara.

As attitudes do homem que pinta os bigodes e os cabellos é demasiadamente affrentosa. S. exa. é conhecido. A sua ingratidão com o saudoso Nilo Peçanha é uma pagina pungente da historia desta infeliz Republica.

Não vacille dr. Godofredo.

Convoque o Supremo Tribunal e se encontrar apoio entre os seus collegas mande a tropa federal collocar no palacio do governo da Parahyba o assassino de hontem.

E' mais um serviço que s. exa. poderá prestar ao actual governo. Não perca a opportunidade. O seu Ranulpho poderá assim ser ministro do futuro mandatario do Brasil.

Qual é o melhor Escoteiro do Brasil?

DIARIO — CARIOCA

NOME ....

DO GRUPO ....

ESTADO ....

ASSIG. do VOTANTE ....

ATÉ QUE EMFIM...

CHEGARAM OS LIVROS ELEITORAES DE MINAS

Cercados do maior mysterio, chegaram, hontem, após 4 dias de encerrados os trabalhos da Junta Apuradora, os livros eleitoraes de Minas. Veiu a carga em um comboio de passageiros, cheio de soldados e ás escondidas. A Central informou que chegaria o trem ás 16,30 horas de ante-hontem, depois, ás 20 e finalmente, só ás 9 horas de hontem, pararam os carros, na estação Pedro II, com a preciosa bagagem de fraudes do sr. Carvalho Britto. Ali, era, a essa hora, difficilimo o accesso. A gare estava repleta de soldados e toda a administração da Central a postos. A carga, assim que chegou, foi conduzida para a repartição dos Correios, onde as malas foram abertas na presença de altos funccionarios postaes e dellas retirados os livros eleitoraes de Minas. A' 5ª commissão de inquerito, porém, elles ainda não foram entregues, talvez porque o sr. Carvalho Britto queira passar uma revista sobre as fraudes escandalosas que praticou...

A POLICIA ESTARÁ VENDO FANTASMAS?

Espectaculosas diligencias levadas a effeito na noite de hontem

A PRISÃO DO PROFESSOR BRUNO LOBO E DE UM SEU ASSISTENTE — APPREHENSÃO DE ARMAS E MUNIÇÕES NA RESIDENCIA DO SR. IVAN PESSÔA

A's 10 1|2 horas de hontem, a policia, representada por alguns investigadores da 4ª delegacia auxiliar, esteve no laboratorio do professor Bruno Lobo, dando ali uma rigorosa busca. Em companhia desse illustre professor se encontrava o seu assistente dr. Mario de Souza Magalhães.

Os investigadores, allegando que tinham ordem do delegado sr. Pedro de Oliveira Sobrinho, effectuaram a prisão do professor Bruno e do seu assistente, que foram conduzidos para a 4ª delegacia auxiliar e ali postos em rigorosa incommunicabilidade, em salas separadas.

MYSTERIOS E COCHICHOS

Na 4ª delegacia auxiliar ninguem queria informar do que se tratava. Reinava um ar de mysterio naquella dependencia do palacio da policia. Esquivando-se de se encontrarem com os representantes dos jornaes, os policiaes segredavam coisas uns aos outros, deixando parecer que estavam occorrendo coisas muito graves...

OUTRAS DILIGENCIAS

Apesar do segredo que se procurava guardar, conseguimos saber, que o professor Bruno Lobo e seu assistente foram presos, porque a policia tivera denuncia de que o laboratorio do rua do Rosario estava transformado num arsenal de guerra.

Ali, na 4ª delegacia aguardamos a chegada do sr. Oliveira Sobrinho, que só muito tarde appareceu na delegacia.

Depois de ouvir o professor Bruno Lobo, aquella autoridade mandou pôl-o em liberdade.

Mais ou menos á meia noite, o professor Bruno Lobo deixava o palacio da Relação, emquanto o 4º delegado iniciava o interrogatorio do sr. Mario Magalhães.

NA RESIDENCIA DO SR. IVAN PESSÔA

A' rua dos Araujos, 89, casa II, reside o sr. Ivan Pessôa, agente da Prefeitura do Districto Federal.

Ali foi ter tambem a policia. E revolvendo todos os compartimentos da casa, abrindo armarios e arrombando malas, encontrou cerca de 1.000 balas para pistola "Para-bellum" e 6.000 para fuzil, além de grande quantidade de armas de fogo.

Tudo foi apprehendido e levado para a policia.

O sr. Ivan Pessôa não se encontrava em casa, não tendo sido preso, por esse motivo.

FOI VICTIMADO POR DESASTRE DE TREM

CAMPINAS, 17 (DTM) — Occorreu um novo desastre no pateo de manobras da Estação Carlos Gomes, da linha Mogyana, neste Municipio.

Aristides de Oliveira Gomes, de 27 annos de edade, foi colhido pelas rodas do comboio, quando pretendia tomal-o.

Soffreu esmagamento da coxa direita, vindo a fallecer momentos depois, quando seguia a caminho do Hospital da Beneficencia Portugueza. O infeliz era casado e deixa viuva d. Benedicta Maria de Olivei... e um filho, nascido, apenas, ha ... dias.

VAE COMEÇAR...

(Continuação da 2ª pagina).

REPUBLICA DE COMADRES

— Allô! E' o Washington?

— Sim.

— Fala aqui o Julio Prestes. Bom dia, como vae você?

— Assim, assim. Passei mal á noite, preoccupado com as sandices do Mello Vianna e as ambições do Carvalho Britto. Esses homens têm feito asneiras de todos os kilates, em Minas...

— Mas, presidente, estou lhe telephonando forçado por um "cacête"...

— O Irineu?...

— Felizmente, não! E' o Manoel Satyro, do Ceará. Você tirou-lhe a cadeira de deputado e elle veiu, lacrimoso, pedir-me outro emprego, queixando-se de que ficou descollocado... Diz que sempre nos apoiou e mostrou-me alguns callos nas mãos, adquiridos com as palmas que andou batendo na Camara aos discursos do Villaboim. Que acha você? Que é que se pode fazer por esse homem? Elle tem poucas habilidades.

— Realmente, o Satyro foi amigo. Merece. Mande-o para os Correios de Santos. E está liquidado o caso.

— Diga-me, você está bem? Posso contar com a sua presença na "farrinha" de amanhã, no Club dos Duzentos? Preciso falar-lhe pessoalmente. Os homens da Parahyba e de Minas não cairam no "conto". Estão firmes e parecem que já descobriram o nosso plano sobre os reconhecimentos. Tenho receio de que o Mello Vianna nos tenha traido. Do contrario, não se comprehende porque não querem aceitar um accôrdo... Bem. Amanhã falaremos. Até lá! Adeus!

— Adeus!...

* * *

Esse dialogo entre os srs. Washington Luis e Julio Prestes foi ouvido graças a um cruzamento de linha.

Hontem, confirmando a resolução ha dias tomada pelo presidente da Republica, os jornaes publicaram o seguinte telegramma:

SANTOS, 17 (DTM) — Assumiu o cargo de administrador dos Correios desta cidade, para o qual fôra recentemente nomeado, o sr. Manoel Satyro, ex-deputado pelo Ceará.

Maravilhosa Republica de comadres, a nossa!...

O SR. LAGE ENCALHARA'...

Constava, hontem, na Camara, que o sr. Henrique Lage iria contestar o sr. Candido Pessôa.

O sr. Mauricio de Lacerda, ouvindo o boato, disse- — Não haverá perigo; o sr. Lage encalhará...

O SR. MAURICIO E O CONSELHO

Antes do sr. Mauricio de Lacerda renunciar a sua cadeira, no Conselho, já appareceram candidatos para a vaga do vibrante tribuno.

Ora, como a legislação é omissa nesse ponto, poderia dar-se o caso do sr. Mauricio continuar representando o eleitorado carioca no Conselho e na Camara.

Ha, na Camara, varios deputados, que pertencem á camaras municipaes nos seus Estados.

Em virtude disso, quizemos saber a attitude que iria tomar o valoroso representante, com relação ao caso.

O sr. Mauricio disse-nos que logo depois de sua posse, na propria Camara, redigiria a renuncia do mandato no Conselho. O caso aqui é bem differente do que se passa com a maioria dos Estados. Nelles, as camaras municipaes se reunem 4 e 6 vezes por anno, emquanto que a assembléa do Districto funcciona diariamente.

A cadeira, pode, portanto, ser considerada vaga. O sr. Mauricio é [illegible] homem honesto e digno.

Avancem, pois, os candidatos...

O RIO GRANDE DO SUL VAE DEFINIR E ASSENTAR ATTITUDES

O sr. Borges de Medeiros e a situação politica — O EX-PRESIDENTE DO RIO GRANDE QUER CONFERENCIAR COM OS SRS. JOÃO NEVES E FLORES DA CUNHA

PORTO ALEGRE, 17 — (Do correspondente) — Sabe-se aqui, que o sr. João Neves da Fontoura, leader da bancada do Rio Grande, na Camara, recebeu uma affectuosa carta do sr. Borges de Medeiros, convidando-o a ir ao Irapuázinho afim de "poderem bem examinar os variados e complicados aspectos da situação nacional e, a esse respeito, trocarem idéas e impressões".

O leader da bancada gaucha seguirá amanhã, cêdo, para a fazenda do chefe do Partido Republicano Riograndense, que fica no 2º Districto deste municipio.

Espera-se que nessa conferencia fique assentada definitivamente a acção do Partido Republicano gaucho, em face do actual momento politico.

Estamos informados de que o sr. Borges mandou chamar o senador Flores da Cunha para uma conferencia, por intermedio do dr. Annibal Loureiro, intendente de Itaquy, o qual aqui esteve, hontem, partindo, hoje, para Uruguayana. O sr. Flores da Cunha é esperado em Cachoeira, no nocturno de amanhã.

O DIA DA PAIXÃO DE JESUS

(Continuação da 1ª pag.)

V. I. DE SANTO ELESBÃO E SANTA EPHIGENIA

Das 15 horas em deante, exposição do Senhor Morto e ás 14 horas, sermão de Lagrimas pelo padre A. Carmello.

MATRIZ DO ENGENHO DE DENTRO

Officio da Paixão, adoração da Cruz, missa dos presantificados. A's 15 horas, Passo do Senhor Morto. A's 19 horas, sermão de Lagrimas pelo conego Carlos de Oliveira Manso.

No sabbado de Alleluia as solennidades começam ás 7 horas, havendo ás 19 horas, coroação de Nossa Senhora.

V. O. T. DE S. DOMINGOS DE GUSMÃO

Egreja de São Domingos

Exposição do Senhor Morto das 15 ás 24 horas e sermão de Lagrimas pelo conego Olympio de Castro, ás 22 horas.

MATRIZ DE OLARIA

A's 6.30 horas, missa dos pre-santificados. Paixão, cantada e adoração da Cruz; ás 17 horas, solenne procissão do Enterro do Senhor, que percorrerá a rua Leopoldina Rego, Estrada da Penha, Antonio Carlos, Angelica Motta, Eleutherio Motta e Antonio Carlos. Na matriz, sermão de Lagrimas.

No sabbado de Alleluia, as solennidades começam ás 7 horas.

MATRIZ DE SANTO CHRISTO

A's 6 horas, pratica; ás 8 horas, missa dos pre-santificados e adoração da Santa Cruz; ás 18 horas, Trévas; procissão do Senhor Morto e sermão no adro da Matriz. O itinerario da procissão é o seguinte: rua Santo Christo, União, Gambôa, Livramento, Leoncio de Albuquerque, Harmonia, Barão da Gambôa, Cardoso Marinho e Santo Christo.

Sabbado de Alleluia começam as solennidades ás 5.30 horas.

V. O. T. DO SENHOR BOM JESUS DO CALVARIO E VIA-SACRA

Na egreja desta Ordem, haverá exposição do Senhor Morto das 16 ás 23 horas e sermão de Lagrimas, pelo padre Henrique Magalhães.

EGREJA DE N. S. DA CONCEIÇÃO APPARECIDA DO MEYER

A's 15 horas, abertura do Calvario e exposição da imagem do Senhor Morto, revezando-se a guarda de honra ao S. Sepulchro, pela V. Irmandade de N. S. da Apparecida, escoteiros, vicentinos e demais catholicos. A's 19 horas, exercicios da Via-Sacra e sermão de Lagrimas.

EGREJA DA CRUZ DOS MILITARES

Das 15 ás 22 horas, Passo do Senhor, e ás 19 horas, sermão de Lagrimas, por monsenhor José Gonçalves de Rezende.

EGREJA DO CONVENTO DO CARMO DA LAPA

A's 6 horas, exposição do S. S. Sacramento; ás 8 horas, Prophecias, canto da Paixão, oração, adoração da Cruz, e missa dos pre-santificados. A's 15 horas, Via-Sacra e sermão, pela primeira vez será exposta a nova imagem do Senhor Morto e ás 23 horas, Enterro de Nosso Senhor, pela Irmandade do Divino Espirito Santo.

Sabbado de Alleluia as solennidades começam ás 8 horas.

MATRIZ DO ENGENHO NOVO

A's 8 horas, missa dos pre-santificados, canto da Paixão, adoração da Cruz. A's 15 horas, Sermão das tres horas da Agonia, Descimento da Cruz. A's 16 horas, procissão do Enterro e ás 20 horas, sermão da Soledade.

No sabbado de Alleluia começam as solennidades ás 8 horas, sendo ás 10 horas a missa de Alleluia e ás 15, distribuição da agua benta.

V. O. T. DE NOSSA SENHORA DA CONCEIÇÃO E BOA MORTE

Haverá amanhã, na Egreja Veneravel Ordem, exposição do Senhor Morto, das 16 ás 22 horas.

E. DE N. SENHORA DA CONCEIÇÃO E DIVINO E. SANTO DO OUTEIRO

A's 14 horas, sairá a procissão da capella do Outeiro para a praça Rio Grande do Norte com o andor do Senhor dos Passos, encontrando-se ahi com N. S. das Dôres que sairá da Matriz, dahi tomarão rumo para a Capella, tendo, nesse trajecto, 12 estações de Via Sacra, chegando ao Outeiro, junto a N. S. crucificado haverá sermão pelo vigario de Inhauma, ao terminar haverá a descida da Cruz e, em seguida, procissão do Enterro até á Matriz.

MATRIZ DE S. FRANCISSCO XAVIER

A's 8 horas, missa dos Presantificados, canto da Paixão, adoração da Cruz e exposição do Senhor Morto, A's 20 horas, sermão de Lagrimas pelo vigario monsenhor Mac-Dowell.

No sabbado de Alleluia começam as solennidades ás 8 horas.

V. I. DO S.S. SACRAMENTO, SANTO ANTONIO DOS POBRES E N. S. DOS PRAZERES

A's 8 horas, officio solenne da Paixão, missa dos Presantificados, adoração da Cruz e sermão. A's 15 horas, será exposta á adoração a imagem do Senhor Morto, havendo sermão de Lagrimas, ás 22 horas, pelo padre dr. Henrique Magalhães.

TEMPLOS QUE ESTARAO HOJE ABERTOS PARA ADORAÇÃO DO S. S. SACRAMENTO E EXPOSIÇÃO DA CEIA

Matriz de Santa Rita, durante toda a noite; igreja de Santo Ignacio, durante toda a noite; matriz de Copacabana das 22 horas de hoje ás 5 de amanhã; matriz de Santo Antonio, das 18 ás 22 horas; igreja do Rosario, das 15 ás 23 horas; matriz de São Francisco Xavier, começou a exposição do S. S. depois da missa das 8 horas; Conceição da Bôa Morte, das 16 ás 22 horas, matriz do Engenho, durante toda a noite; igreja do Convento do Carmo da Lapa, das 18 até ás 22 horas; matriz da Gloria após a missa das 8 horas ficará exposto o S. S.; igreja do Senhor Bom Jesus, das 16 ás 23 horas; igreja de N. S. da Apparecida do Meyer, ás 19 horas; Convento de Santo Antonio, durante o dia; matriz da Candelaria, até ás 22 horas; matriz da Lagôa, durante todo o dia e noite; igreja do Divino Salvador, durante toda a noite; matriz de São José, até ás 23 horas; igreja de São João Baptista e N. S. do Allivio, até ás 22 horas; matriz do Engenho de Dentro, durante todo o dia e noite; igreja de Santo Elesbão e Santa Ephigenia, das 15 horas em diante; matriz de Olaria, durante todo o dia das 13 ás 23 horas; igreja do S. S. e noite; igreja de São Domingos, Sacramento durante o dia e noite; igreja do Parto até ás 23 horas; Cathedral, até ás 23 horas.

CARDEAL ARCOVERDE

O PEZAR GERAL QUE CAUSA ESSE ACONTECIMENTO

Infelizmente é muito grave ainda estado de saude de sua eminencia.

Tem sido grande a affluencia de pessoas que têm ido ao palacio de São Joaquim com o fim piedoso de visitar o preclaro chefe da egreja no Brasil. Lá estivemos. E a tristeza ambiente, como um fluido communicativo, irradiante, nos assaltou tambem. O mesmo pezar que sentimos estampava-se visivelmente no semblante de todos os os presentes.

A's 21 horas, de hontem, aggravou-se o estado de saude de sua eminencia.

O BOLETIM DAS 22 HORAS

O ultimo boletim fornecido á imprensa registra: temperatura, 38,8; pulsação, 128 e respiração, 40.

CIRCULAR DA CURIA METROPOLITANA DE S. PAULO

S. PAULO, 17 (DTM) — A Curia Metropolitana de S. Paulo em uma circular hoje divulgada recommenda aos fieis paulistas façam preces em intenção das melhoras do cardeal d. Joaquim Arcoverde.

AS VISITAS

Visitaram o illustre enfermo, entre outras pessoas, os srs.: Aloysio de Castro, ministros Barros Lima e Muniz Barreto; embaixador da Argentina e senhora, e Octavio Mangabeira, ministro das Relações Exteriores.

O ESTADO DE S. EMINENCIA AGGRAVOU-SE A' ULTIMA HORA

Poucos minutos antes de duas horas, os medicos assistentes de sua eminencia, o cardeal arcebispo do Rio de Janeiro, d. Joaquim Arcoverde, firmaram um boletim que foi distribuido aos representantes da imprensa.

Diz o boletim: "O estado de sua eminencia está se aggravando. Pulso, 128; temperatura, 38.8 e respiração, 42.

A' ultima hora o illustre prelado enfermo estava repousando tranquillamente.

Firmaram esse boletim os seguintes medicos que se encontravam áquella hora, á cabeceira do enfermo: doutores Affonso Mac Dowell, Moreira da Fonseca, Henrique Duque, Leão de Aquino, Thadeu de Medeiros e Pedro Ernesto.